SEEBLICK

Beilage «13. slowUp Bodensee Schweiz» auf Seite 13!

Erlebnisführer auf Seite 17!

| KW 35, 29.08.2014 | Amtliches Publikationsorgan der Stadt Romanshorn

Kultur, Freizeit, Soziales

Der Schwimmclub Romanshorn garantiert das Schwimmen im Winter in Münsterlingen!

Der Schwimmclub Romanshorn wird ab 1. Oktober 2014 den Betrieb und die Koordination für die unterschiedlichen Benutzungen oder Belegungen im Spital-Hallenbad Münsterlingen definitiv umsetzen und neu starten.

Das Betriebskonzept steht und wird auf drei Säulen aufgebaut. Eine wichtige tragende Säule ist die Vermietung der Wasserflächen an die bestehenden Nutzer wie Vereine, Schulen und Aquafitgruppen. Diese Flächen sind bereits auf dem Belegungsplan aufgeführt und die Vertragswerke sind im Abschluss.

Die zweite Säule ist die Unterstützung durch das Sportamt des Kt. TG sowie der Stadt Romanshorn. Auch hoffen wir immer noch auf minimale Unterstützungen der Region Oberthurgau, aus welcher die meisten Nutzer dieser Wasserfläche im Winter kommen. Das zukünftige und erweiterte Angebot durch den SC Romanshorn wird die dritte Säule des Betriebskonzeptes sein.

Diese Angebot wird in drei Richtungen ausgeschrieben und dafür sollten sich Interessenten zeitnahe auf der Geschäftsstelle (071 460 23 27) oder über die Website www.scromanshorn.ch des Schwimmclubs Romanshorn melden.

Folgende Angebote werden zur Verfügung gestellt

Der Schwimmclub stellt die komplette Wasserflächen für 1500 Franken pro Stunde ab 1.10.2014 bis 30.4.2015 für Nutzer, welche die Aufsicht selber sicherstellen, zur Verfügung.

Der projektorientierten Nutzung wie Schulschwimmen, Aquafitlektionen im Tiefenwasser, Clubschwimmen, Freizeitgruppe, Morgenschwimmen für Pensionierte oder für wiederholende Familienangebote etc. steht nichts im Wege. Der SCR versucht die Aufsicht und die Koordination von noch freien Belegungsflächen im Angebot zur Verfügung zu stellen.

Wir freuen uns auf weitere und unterstützende Interessenten sowie schwimmbegeisterte Personen, welche sich im Winter in einem Hallenbad bewegen möchten. Informieren Sie sich baldmöglichst beim SC Romanshorn.

Schwimmclub Romanshorn

staub DROGERIE natürlich

Rausch Beratungstag
Dienstag, 2. September 2014

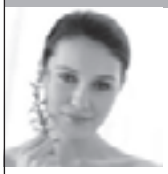

Gratis Haaranalyse durch eine Rausch Fachberaterin

10% Rabatt auf alle Rausch Produkte

Alleestrasse 33 · 8590 Romanshorn · Telefon 071 463 11 73 · www.drogerie-staub.ch

Nichts ist unmöglich.
Im Seeblick.

SEEBLICK

Mittels eines Seeblick-Inserats mit 6350 Haushalten klar kommunizieren.

Mehr Infos unter www.stroebele.ch/seeblick

Gourmet Helg
aus Freude an gutem Essen

33 Jahre Gourmet Helg

Freitag, 29. und Samstag, 30. August

Degustationen und Neuheiten im Laden mit Jubiläumshit: Essen im Fabrikli

Einheitspreis nur Fr. 3.30
Chässpätzli mit Röstzwiebeln, hausgemachtes Apfelmus, Appenzeller Siedwurst, Bratwurst vom Grill, gemischter Blattsalat, 5 dl Mineralwasser, 4 dl Bier, 1 dl Weisswein La Cadorette VD, 1 dl Rotwein Primitivo It., Kaffee Crème

Gourmet Helg
Alleestrasse 52, Fonduestübli/altes Fabrikli
Neuhofstrasse 86 · 8590 Romanshorn
Telefon 071 463 13 61, www.gourmet-helg.ch

Häberli®
Obst- und Beerenpflanzen

TAG DER OFFENEN TÜR

SAMSTAG, 6. SEPTEMBER 2014
VON 9.00 BIS 17.00 UHR

NASCHEN IM SCHAUGARTEN
FEINE GLACÉ AUS DEM OBST- UND BEERENGARTEN DER MOSTGALERIE
MARKTSTÄNDE
GEFÜHRTE BETRIEBSRUNDGÄNGE UM 10.00 UHR, 13.00 UHR UND 16.00 UHR
FACHBERATUNG
GROSSER BEEREN-WETTBEWERB
NOSTALGISCHES KINDERKARUSSELL
EINKAUFSVERGÜNSTIGUNGEN
FESTWIRTSCHAFT

Besuchen Sie uns und feiern Sie mit:
Häberli Fruchtpflanzen AG
Stocken, 9315 Neukirch-Egnach
www.haeberli-beeren.ch

Gemeinden & Parteien

Pilzsaison beginnt – Kontrolle empfohlen

Für Pilzsammler und Liebhaber von feinen Pilzgerichten hat die schönste Jahreszeit teilweise schon begonnen. Um Verwechslungen auszuschliessen, empfiehlt die Stadt Romanshorn den Besuch beim Pilzkontrolleur.

«Das feuchte und zugleich relativ warme Wetter hat das Gedeihen der Pilze zumindest in einigen Regionen begünstigt», sagt Rolf Huber. Die Pilzsaison beginnt deshalb jetzt, weiss Rolf Huber, der in Romanshorn seit vielen Jahren als Pilzkontrolleur im Einsatz steht. In der Region gibt es nach dem erfahrenen Pilzfachmann rund 100 essbare Pilze. Da Verwechslungen fatale Folgen haben und auch nie ganz ausgeschlossen werden können, empfiehlt es sich dringend, die Pilze beim Fachmann prüfen zu lassen. Rolf Huber, Schulstrasse 2, Telefon 071 463 25 89, kontrolliert die Pilze nach telefonischer Vereinbarung. Es gilt zu beachten, dass die gesammelten Pilze im Wald gereinigt, sortiert und in Papiertaschen oder Körben zur Kontrolle gebracht werden. Die Reinigung im Wald stellt sicher, dass die Sporen wieder auf den Boden fallen und damit das Wachstum neuer Pilze begünstigt wird. Pilze sollten nicht im Jugendstadium, sondern erst wenn sie ausgewachsen sind, geerntet werden. Ebenso ist auf die Ernte überalterter Pilze zu verzichten.

Weitere Informationen zum Thema: www.pilze-thurgau.ch

Stadtkanzlei Romanshorn

Gemeinden & Parteien

Treffen Sie Stadtratskandidatin Melanie Zellweger

Am kommenden Samstag, 30. August 2014, präsentiert sich Stadtratskandidatin Melanie Zellweger der Romanshorner Öffentlichkeit. Bürgerinnen und Bürger haben von 9 bis 11 Uhr die Möglichkeit, mit Melanie Zellweger in der Fussgängerzone beim Coop ins Gespräch zu kommen. Am Sonntag, 31. August 2014, ist Melanie Zellweger ab 14 Uhr in Buch 13 bei Egnach am SVP-Stand präsent. Am Donnerstag, 4. September 2014, haben Sie die Möglichkeit, Melanie Zellweger im Restaurant Larix zwischen 20 Uhr und 22 Uhr zu treffen und kritische Fragen zu stellen.

Vorstand SVP Romanshorn

Gemeinden & Parteien

SVP Bezirkspartei am slowUp

Die SVP des Bezirks Arbon ist auch in diesem Jahr am slowUp mit einem Stand präsent. Anders als in den Vorjahren aber nicht mehr in Neukirch, sondern in Buch 13 bei Egnach. Unter dem Motto «unsere Volksvertreter sorgen für Ihr Wohl» werden die Gäste mit Chnusperli, Chicken Nuggets, Pommes und Süssem verwöhnt. Wir freuen uns auf Ihren Besuch.

SVP Bezirk Arbon

40 Jahre Bananenfrauen

Bananen und Schokolade im fairen Handel (Kino Roxy und offene kanti).

Weiter auf Seite 11.

slowUp

Verkehrseinschränkungen für den motorisierten Verkehr.

Weiter gehts auf Seite 12.

Hereinspaziert

Campus+ – 48 Wohnplätze für junge Menschen.

Weiter gehts auf Seite 22.

Kultur, Freizeit, Soziales

Seiten ..... 1, 7 bis 12

Gemeinden & Parteien

Seiten ..... 3 bis 7, 9

Wellenbrecher

Seite 5

Wirtschaft

Seiten 12, 22

Beilage «13. slowUp Bodensee Schweiz» auf Seite 13!

Erlebnisführer auf Seite 17!

Impressum

Herausgeber
Stadt Romanshorn

Amtliches Publikationsorgan
Stadt Romanshorn, Primarschulgemeinde Romanshorn, Sekundarschulgemeinde Romanshorn-Salmsach

Erscheinen
Jeden Freitag gratis in allen Romanshorner und Salmsacher Haushaltungen. Auswärtige können bei der Stadtkanzlei ein Jahresabo von Fr. 100.– (Schweiz) abschliessen.

Entgegennahme von Textbeiträgen bis Di, 8 Uhr
Stadtkanzlei Romanshorn
Bahnhofstrasse 19, 8590 Romanshorn
Fax 071 466 83 82, seeblick@romanshorn.ch

Koordinationsstelle der Texte
Regula Fischer, Seeweg 4a, 8590 Romanshorn
Telefon 071 463 65 81

Entgegennahme von Inseraten bis Mo, 9 Uhr
Ströbele Kommunikation, Alleestrasse 35
8590 Romanshorn, Telefon 071 466 70 50
Fax 071 466 70 51, info@stroebele.ch

HAFENSTADT ROMANSHORN

Romanshorn ist die attraktive Hafenstadt am Bodensee mit über 10'000 Einwohnern. Die Stadt Romanshorn übernimmt von der Sekundarschule per 1. Februar 2015 die Organisation und Durchführung von Deutschkursen für Erwachsene. Per 1. Januar 2015 suchen wir für das eingespielte Lehrerinnen-Team eine

Fachleitung Deutschkurse (ca. 10%)

Es handelt sich um ein Jahrespensum von rund 220 Stunden. Die Deutschkurse sind dem Polyvalenten Sozialdienst der Stadt Romanshorn unterstellt.

Zu Ihrem Aufgabenbereich gehören:
- Planung und Sicherstellung der Durchführung der Deutschkurse für Erwachsene
- Kursadministration
- Personalführung (8–10 Kursleiterinnen)
- Kontaktpflege in der Öffentlichkeit in Zusammenarbeit mit der Integrationsstelle Romanshorn
- Vertretung in Arbeitsgemeinschaften wie Deutschplus, ösd etc. auf Anfrage

Eine detaillierte Stellenbeschreibung liegt vor.

Idealerweise bringen Sie folgende Voraussetzungen mit:
- Pädagogische Ausbildung oder Abschluss in Erwachsenenbildung
- Erfahrung mit Deutschunterricht für Erwachsene
- Führungserfahrung und Organisationsgeschick
- Unternehmerisches Denken und Kostenbewusstsein
- Belastbar und konfliktfähig

Wir bieten Ihnen ein interessantes und selbständiges Arbeitsgebiet in der Erwachsenenbildung.

Für weitere Auskünfte steht Ihnen die Verantwortliche der Integrationsstelle, Sibylle Hug, Tel. 071 466 83 06, jeweils am Mittwochmorgen oder Donnerstagnachmittag gerne zur Verfügung.

Wir freuen uns auf Ihre schriftliche Bewerbung **bis 30. September 2014** an die Stadtkanzlei Romanshorn, Bahnhofstrasse 19, 8590 Romanshorn, oder per E-Mail: kanzlei@romanshorn.ch

HAFENSTADT ROMANSHORN

VERKEHRSANORDNUNG

Reg. Nr. 2014/083/TBA

Gemeinde, Ort	**Romanshorn**
Strasse, Weg	Egnacherweg (Abschnitt zwischen Gleisanlagen)
Antragsteller	Stadtrat Romanshorn
Anordnung	Anpassung bestehendes Fahrverbot

Das Departement für Bau und Umwelt entscheidet:
Die Signale 2.13 «Verbot für Motorwagen und Motorräder» mit neuem Zusatz «Ausgenommen Zufahrt Areal Locorama und Berechtigte mit Spezialausweis» werden gemäss Antrag/Situationsplan vom 1. Juli 2014 genehmigt.

Der Situationsplan kann bei der Stadt Romanshorn eingesehen werden.

Rechtsmittel:
Gegen diesen Entscheid kann innert 20 Tagen beim Verwaltungsgericht des Kantons Thurgau, 8570 Weinfelden, Beschwerde geführt werden. Diese hat einen Antrag und eine Begründung zu enthalten. Sie ist im Doppel unter Beilage des angefochtenen Entscheides einzureichen.

Frauenfeld, 29. August 2014 Departement für Bau und Umwelt

NEUERÖFFNUNG

MIRADONIS
BEAUTY & WELLNESS

TAG DER OFFENEN TÜR
6. SEPTEMBER 2014 VON 10.30 - 17.30 UHR
ICH FREUE MICH AUF SIE

TIZIANA MIRAGLIOTTA EIDG. GEPR. KOSMETIKERIN
MARIA-STADER-WEG 14 8590 ROMANSHORN
+41 71 850 98 44 INFO@MIRADONIS.CH

Gast-Gottesdienst am 30./31. August

Am letzten August-Wochenende laden wir die Mitglieder der Evangelischen Kirchgemeinde Romanshorn-Salmsach ganz herzlich zu unseren Gottesdiensten vom Samstagabend um 18.30 Uhr und am Sonntagvormittag um 10.15 Uhr ein.

Wir feiern zusammen den Sonntags-Gottesdienst nach katholischem Ritus, geleitet von Toni Bühlmann, und die Predigt hält Pfarrerin Martina Brendler. Herzlich willkommen! Am Caritas-Sonntag 2014 übergeben wir das Opfer dem Hilfswerk Caritas, das in unserem Namen dort hilft, wo Menschen grösste Not leiden. Ganz herzlichen Dank.

Evang. Kirchgemeinde Romanshorn-Salmsach und Pfarrei St. Johannes

Gemeinden & Parteien

Aus dem Stadtrat

An seiner Sitzung vom 26. August 2014 hat der Stadtrat Romanshorn unter anderem:

– der versuchsweisen Verdichtung des Fahrplanangebotes der AOT auf den Linien 940 und 941 zu Spitzenzeiten zugestimmt. Der Stadtrat wird den Stimmberechtigten an der Budgetgemeinde vom 10. November 2014 eine entsprechende Vorlage unterbreiten;
– das Budget 2015 zu Handen der Budgetgemeinde vom 10. November 2014 verabschiedet. Die finanzielle Situation der Stadt ist nach wie vor stabil. Der Stadtrat beantragt, den Steuerfuss 2015 unverändert auf 72% zu belassen;
– das Budget 2015 des Regionalen Pflegeheimes Romanshorn genehmigt;
– die Bauabrechnung der Demenzwohngruppe des Pflegeheimes mit Kosten von insgesamt Fr. 4'338'649.10 genehmigt. Der Stadtrat nahm dabei Kenntnis von Minderkosten von insgesamt Fr. 211'350.90 oder 4,6% der Kreditsumme;
– den Energierichtplan erlassen und dem Departement für Bau und Umwelt zur Genehmigung eingereicht.

Stadtrat Romanshorn

Gemeinden & Parteien

CVP-Stamm

Nach einer Sommerpause findet am Donnerstag, 4. September, wieder der CVP-Stamm statt. Wir treffen uns im Club Campania, wer Zeit und Interesse hat ist herzlich willkommen am runden Tisch. Wir freuen uns auf spannende Gespräche in guter Gesellschaft.

Wann: Donnerstag, 4. September 2014, ab 17.45 Uhr
Wo: Club Campania, Neustrasse 20, 8590 Romanshorn

Vorstand CVP Region Romanshorn

Gemeinden & Parteien

10 Jahre Spitex Romanshorn-Salmsach – Dienstjubiläum von Christina Stücheli

Ganz herzlichen Dank für die grosse und engagierte Mitarbeit bei den Spitex-Diensten Romanshorn-Salmsach. Wir gratulieren zum 10-Jahr-Dienstjubiläum am 1. September 2014 und freuen uns weiterhin auf eine gute Zusammenarbeit.

Der Spitex-Vorstand und das ganze Team der Spitex Romanshorn-Salmsach

Wellenbrecher

Ohne Hass bitte

Die fürchterlichen Bilder der Zerstörung und von verzweifelten Menschen haben wir immer noch im Kopf. Es ist nicht leicht, sich von diesen Bildern aus Gaza einfach abzuwenden, so gerne man dies manchmal möchte. Die Solidaritätskundgebungen für die Palästinenser liegen nun schon einige Wochen zurück. Grosse Sorgen muss uns bereiten, dass neben der Kritik an Israels Vorgehen, auch wüste antisemitische Parolen gerufen, Juden beleidigt und beschimpft wurden. Die jüdischen Organisationen haben haufenweise Hassmails bekommen. Erschreckend, dass solches heute wieder möglich ist. Dass unter den antijüdischen Demonstranten viele waren mit muslimischen Wurzeln ist empörend. Auch andere Antisemiten verstecken sich gerne hinter ihrer Israelkritik. Hier geht es aber um die Muslime. Gerade sie, die selbst oder deren Eltern in unser Land gekommen sind, wo sie Sicherheit, Wohlstand, Demokratie und Rechtsstaat gefunden haben, sind sich nicht zu schade dafür, gegen Juden zu hetzen. Meinen sie gar unsere Schweizer Juden? Das hat uns gerade noch gefehlt. Die Integration in unsere pluralistische Gesellschaft ist nicht ausreichend gelungen. Deshalb mein Aufruf an die grosse Mehrheit der vernünftigen Muslime, in deren Umfeld Hassparolen herumgeboten werden: Fahrt ihnen übers Maul, aber zünftig. Mangels albanischer, türkischer, arabischer Sprachkenntnisse hier die gelbe Karte. Darauf steht: Schämt euch und benehmt euch anständig. Die rote Karte ist dann unsere Antirassismusstrafnorm. Sie wurde geschaffen, um Menschen, gerade Minderheiten wie die Muslime, vor üblen Beleidigungen zu schützen. Habt ihr das vergessen?

Dass Demonstrieren erlaubt und geboten ist, muss nicht betont werden. Das ist bei uns selbstverständlich. Gegen Israel, aber nicht gegen Juden, für die Palästinenser, aber hoffentlich nicht für die Hamas. Und das alles ohne Hassparolen, verstanden?

Und seid so nett, den braunen Dreck, den ihr hinterlassen habt, beiseitezuräumen. Wir haben dafür keinen Bedarf.

Edi Rey

Pensionierungen im Regionalen Pflegeheim

In diesem Jahr hiess oder heisst es für einige Mitarbeiterinnen und Mitarbeiter dem Arbeitsalltag den Rücken zu kehren und in den wohlverdienten Ruhestand zu treten. Diesen Schritt zu gehen, fällt nicht jedermann oder -frau gleich schwer. Alle scheidenden Mitarbeiterinnen und Mitarbeiter verbindet eine langjährige Treue zum Regionalen Pflegeheim Romanshorn. Mit sehr grossem Engagement haben sie sich stets zum Wohle der Bewohnerinnen und Bewohner eingesetzt.

Im Januar verabschiedete sich Margrit Strässle als erste Mitarbeiterin. Nach über 25-jähriger Tätigkeit als Pflegeassistentin verliess sie uns mit einem freudigen und einem weinenden Auge. Zum Abschied überraschte sie uns zusammen mit ihrem Frauenchor mit einem Ständchen. Sie hat nicht nur das Flair Menschen zu betreuen, sondern zugleich einen grünen Daumen. Sie freut sich auf die Zeit für ihren riesigen Garten.

Frau Uschi Meier hatte in ihrer fünfjährigen Tätigkeit als Aktivierungsmitarbeiterin viel Abwechslung in den Heimalltag gebracht. In der Werkstube sind Kunstwerke entstanden, beim Männerstamm ist viel diskutiert und philosophiert und in der Kochgruppe sind feine Gerichte zubereitet worden. Die Ideen sind ihr bis zuletzt nie ausgegangen.

Frau Viktoria Imbach kann auf fast zehn Jahre Tätigkeit in der Pflege und Betreuung zurückblicken. Fleissig und mit viel Einfühlungsvermögen hat sie sich um die Bewohnerinnen und Bewohner gesorgt. Ausserdem hat sie die Wohngruppe, mit den Jahreszeiten entsprechenden Dekorationen, geschmückt.

Frau Maja Sägesser hat letztes Jahr ihr 20-Jahr-Dienstjubiläum als versierte diplomierte Pflegefachfrau gefeiert. Als Springerin hat sie immer wieder auch sehr kurzfristige Arbeitseinsätze am Tag geleistet. Frau Sägesser hat die Validationsgruppe im Pflegeheim aufgebaut und hat diese mit einem hohen Engagement und Fachwissen vorzüglich geleitet. Davon haben Bewohnerinnen und Bewohner gerade mit einer Demenz profitiert.

Ist vom Pflegeassistenzpersonal jemand ausgefallen, so ist auf Herrn Erwin Volz, Frau Vreni Huber oder Frau Elsa Meraner jederzeit Verlass gewesen. Sie sind eingesprungen, wann und wo immer sie benötigt wurden. Gerade in der Zügelphase sind sie bei manchen Engpässen eingesprungen und haben stets ein offenes Ohr für die Anliegen der Bewohnerinnen und Bewohner gehabt.

Elsa Meraner hat auch manchen Gast im Café Giardino oder bei einem speziellen Anlass bedient. Ihr Motto hat stets gelautet: «Man hilft, wo man kann!»

Es freut uns, dass wir Herrn Erwin Volz und Frau Vreni Huber für die Freiwilligen-Arbeit gewinnen konnten.

Als ruhige und stille Küchenmitarbeiterin arbeitete Josefina Obi-Villar Martinez seit dem 1. März 1991 im Pflegeheim. Flink wie ein Wiesel bestückte sie die dampfende Abwaschmaschine und im Nu sind die Berge aus schmutzigem Geschirr verschwunden.

Im Namen des Regionalen Pflegeheims wünschen wir den «jungen» Pensionärinnen und dem «jungen» Pensionär alles Gute, vor allem Gesundheit und Wohlergehen in der dritten Lebensphase. Wir gönnen ihnen den wohlverdienten Ruhestand. Wir wünschen ihnen, dass sie sich die Zeit nehmen können, die eigenen Wünsche und Träume zu erfüllen.

Den scheidenden Mitarbeiterinnen und Mitarbeitern möchten wir auf diesem Weg nochmals ein grosses Dankeschön aussprechen, für die tollen, wertvollen und unentbehrlichen Einsätze und die langjährige Treue.

Gratulation zum Prüfungserfolg

Unermüdlich und mit einem ehrgeizigen Ziel, hat sich Josef Haldner, stellvertretender Küchenchef, entschlossen, die Ausbildung als Diätkoch zu absolvieren.

Mit Bravour hat er die Lehre mit einer Gesamtnote von 5,3 abgeschlossen. Zu diesem tollen Prüfungsresultat möchten wir ihm ganz herzlich gratulieren. Wir freuen uns, uns auch zukünftig von seinen feinen Kochkünsten verwöhnen zu lassen.

Regionales Pflegeheim Romanshorn

Gemeinden & Parteien

«Fairer Handel» als Startthema der «offenen kanti»

Umweltpolitiker und Kantonsrat Jost Rüegg berichtet anlässlich der Eröffnungsveranstaltung der offenen kanti, dem Kursangebot für Erwachsene der Kantonsschule Romanshorn, am 2. September, 19 Uhr, in der Kanti-Aula über Schwierigkeiten und Erfolge beim Fairen Handel. Im Anschluss an sein Referat wird die Ausstellung «Hartnäckig & unverfroren, Bananenfrauen» offiziell eröffnet.

«Wie funktioniert Fairer Handel wirklich?» Mit diesem Thema, das gleichzeitig auch Titel seines Referats an der Eröffnungsveranstaltung ist, setzt sich Jost Rüegg seit Jahren auseinander. Dank seiner Erfahrungen bei Chocolat Bernrain, einer Pionierin der «Fair Trade»-Schokolade, kann er aus erster Hand über Fairen Handel berichten. Die anschliessende Eröffnung der Ausstellung «Hartnäckig & unverfroren, Bananenfrauen» im Hauptgebäude der Kantonsschule Romanshorn rundet den ersten Abend der Kurssaison 2014/15 der offenen kanti ab. Die Ausstellung ist vom 2. bis 19. September, jeweils von Montag bis Freitag, 8 bis 19 Uhr, frei zugänglich. Sowohl für die Eröffnungsveranstaltung als auch für den Ausstellungsbesuch ist keine Anmeldung nötig, der Eintritt ist frei. Es folgen Kurse von einem bis maximal vier Abenden zu unterschiedlichen Themenbereichen. Dr. Alexander Schenk startet mit einem zweiteiligen Kurs am 10. September mit dem Titel «Man muss nur dran glauben!? Pflanzliche Arzneimittel wirken – ob man's glaubt oder nicht!». Am 23. September lädt Dr. Helen Vonderwahl, Philosophie- und Deutschlehrerin der Kantonsschule Romanshorn, zu einem Kursabend zum Thema «Nachhaltig glücklich sein? Gedanken zum Glück von Aristoteles» ein. Im Zentrum dieses Kurses stehen die Fragen, ob die Ratschläge und Konzepte von Aristoteles zum nachhaltigen Glück auch für die heutige Zeit gelten und welche Schlussfolgerungen aus den gewonnenen Erkenntnissen für das eigene Glück gezogen werden können.

Das gesamte Kursprogramm ist unter www.offenekanti.ch abrufbar oder kann auf dem Sekretariat der Kantonsschule Romanshorn bestellt werden (Tel. 058 345 58 58).

offene kanti

Kultur, Freizeit, Soziales

Bocciabar

Am Freitagabend, 29. August, gibt es zum letzten Mal die Gelegenheit, mit uns bei gutem Wetter den Abend zu verbringen! Wir grillieren für Sie feine Würste und Schnitzel. Getränke sowie etwas Süsses stehen auch für Sie bereit!

Spielen Sie doch noch eine Partie mit den Boules-Kugeln!
Es ist für uns die letzte Bocciabar! Ein bisschen wehmütig schauen wir auf die vielen Jahre zurück, die wir mit Ihnen am See verbringen durften! Wir bedanken uns ganz herzlich für Ihre Treue und die vielen gemütlichen Stunden! Vielleicht gibt es ja ein Weiterführen in irgendeiner Art!

Das Bocciabar-Team

Kultur, Freizeit, Soziales

Abseh- und Hörtrainingskurs in Romanshorn

Der Schwerhörigenverein Romanshorn und Umgebung veranstaltet Kurse, die es hörbeeinträchtigten Menschen ermöglichen, ihre Kommunikationsfähigkeit zu verbessern.

An acht Donnerstagnachmittagen vermitteln zwei ausgewiesene Fachlehrerinnen den Teilnehmenden Fähigkeiten, sich in verschiedenen anspruchsvollen Alltagssituationen besser mit Gesprächspartnern unterhalten zu können (so z.B. bei Störlärm in einem Restaurant).

Interessierte sind herzlich zum Mitmachen eingeladen. Es wird lediglich ein kleiner Unkostenbeitrag (50 Franken für den gesamten Kurs) erhoben.

Beginn: Donnerstag, 4. September
Zeit: 14.00 Uhr – 16.00 Uhr
Ort: Thurg. Sprachheilschule, Alleestrasse 2, Romanshorn

Es braucht keine Anmeldung. Kommen Sie doch einfach vorbei.

Auskunft erteilt Rainer Nobs, Präsident unter Tel. 071 463 31 30.

Schwerhörigenverein Romanshorn

Kultur, Freizeit, Soziales

Nationaler Abenteuer-Jubla-Tag

Am Samstag, den 13. September, findet der nationale JUBLA-Tag statt. Sei bei einem erlebnisreichen Tag im Wald mit deinen Freunden dabei!

Jungwacht und Blauring Romanshorn organisiert gleichzeitig, wie viele andere Jubla-Scharen in der ganzen Schweiz, ein Abenteuer im Wald. Wir versetzen uns in das Zeitalter der Entdeckungen und erreichen unbekannte Teile des Waldes. Doch wir sind nicht die einzigen Entdecker. Auch mystische Druiden und gefährliche Räuber sind im Wald unterwegs.

Alle Kinder im Alter von 6–15 Jahren sind herzlichst eingeladen mitzumachen. Wir treffen uns am Samstag, den 13. September, um 10.00 Uhr beim Parkplatz Monrüti. Gutes Schuhwerk und wetterangepasste Kleidung wird empfohlen. Um 16.00 Uhr sind wir zurück beim Parkplatz Monrüti. Wir freuen uns auf euch.

Kontakt: Gilbert Bischof, Mob. 079 566 76 74
www.jubla-romanshorn.ch

Jungwacht Blauring Romanshorn

Einzelgeräteturnen der Spitzenklasse

Am vergangenen Wochenende fanden in der Kantihalle in Romanshorn die Thurgauer Meisterschaften im Einzelgeräteturnen des Thurgauer Turnverbandes statt. Ein erneuter Teilnehmerrekord mit rund 900 Teilnehmenden aus verschiedenen Kantonen stellte die Veranstalter vor eine grosse Herausforderung, welche sie jedoch souverän gemeistert haben. Der Wettkampf war nicht nur deshalb etwas ganz Spezielles, weil die 16 neuen Thurgauer Meister/innen gekürt wurden, sondern galt für die älteren Turnenden auch als einer der Qualifikationswettkämpfe für die Schweizer Meisterschaften im November.

Am Samstag waren sämtliche Turner sowie die jüngsten Turnerinnen an der Reihe. Mascha Graf von der Turnfabrik STVF sicherte sich mit der höchst möglichen Note von 10 Punkten am Sprung den Thurgauer Meistertitel in der Kategorie 1. Vor allem in den höheren Kategorien turnten zahlreiche ausserkantonale Turner mit. Sie boten den Zuschauern zusammen mit den Thurgauern spektakuläre Darbietungen und brachten alle ins Staunen.

Am Sonntag lag es dann an den restlichen Turnerinnen, den Zuschauern eine gute Show zu bieten. Sämtliche Ranglisten sind unter www.tgtv.ch zu finden.

Katja Kellerberger, Thurgauer Turnverband

Gute Ränge für Romanshorn

Auch die Turnerinnen und Turner des Turnvereins Romanshorn haben sich an den Thurgauer Meisterschaften mit den Besten des Kantons gemessen. In der Stärkeklasse K2 gab es bei den Turnern tolle Resultate von Joel Bühler (5. Rang) und Maurin Jucker (9. Rang). Jan Bühler wurde im K4 für seine überzeugenden Leistungen mit dem guten 13. Rang belohnt. Leider verpasste er um 0,1 Punkte die Auszeichnung. In den obersten Stärkeklassen holte Joel Roth den 32. Rang im K6 und Marcel Bühler den 7. Rang bei den Senioren. Bei den Turnerinnen verpasste Anja Höchner im K1 nur ganz knapp das Podest und sicherte sich den 4. Rang. Lena Villiger holte sich mit dem 15. Rang ebenfalls eine Auszeichnung. Marina Breu klassierte sich trotz guten Leistungen auf dem 88. Rang. In der Stärkeklasse K3 hatten die Turnerinnen aus Romanshorn weniger Glück: 47. Rang für Jennifer Gemperle, 68. Rang für Leonie Goldinger und der 71. Rang für Leandra Jucker. Zum ersten Mal starteten zwei Turnerinnen aus Romanshorn im K5. Julia Ottenburg belegte den 102. Rang, Rahel Fischer den 109. Rang.

Herzlichen Glückwunsch allen Turnerinnen und Turnern zu diesen Resultaten.

Adrian Fischer,
Präsident Turnverein Romanshorn

Kultur, Freizeit, Soziales

Romanshorn neu mit eigenem Saloon

Bestimmt haben sich schon viele Autofahrer gefragt, was seit Anfang Juli in Romanshorn am Bahnübergang an der Hafenstrasse steht: Es ist einer von drei neu eröffneten «Saloons» im Oberthurgau. Serviert wird aber noch nichts – damit müssen die Besucher noch bis zum 13./14. September warten, wenn die Pfadi Thurgau zum «Goldrausch im Wilden Osten» einlädt.

Saloon der Pfadi Thurgau beim Bahnübergang Hafenstrasse in Romanshorn.

Die beiden anderen Filialen der neuen Saloon-Kette stehen in Neukirch-Egnach und Arbon, deren Pfadiabteilungen ebenfalls zu den Organisatoren des Pfadi-Grossanlasses zählen. OK-Präsident Florian Koch v/o Garfield und sein Team haben seit über einem Jahr alle Hände voll zu tun: «Wir sind alle schon in Goldgräberstimmung, alle Helfer geben jetzt nochmals Volldampf, um allen Teilnehmern ein unvergessliches Erlebnis zu bieten.» Dank der grosszügigen Unterstützung der Gastgebergemeinden, der Raiffeisen Bank und weiteren zahlreichen Sponsoren sowie dem Einsatz vieler freiwilliger Helfer steht dem Pfaditreffen nichts mehr im Wege. Am Wochenende vom 13. und 14. September wird sich das Gelände beim Bahnhof Neukirch-Egnach in die Westernstadt «New Church» verwandeln und für rund 1000 Kinder und Jugendliche aus dem ganzen Kanton zum Ort eines ganz besonderen Abenteuers werden. Eine gemütliche Festwirtschaft auf dem Lagerplatz lädt ein, den vom vielen Staunen leeren Magen zu füllen oder sich bei einem kühlen Getränk zu erfrischen. Besucher finden alle Informationen und das offizielle «Revolverblatt» (Festführer) unter www.katre14.ch.

Pfadi Thurgau

Das kantonale Treffen kurz erklärt

Jedes Jahr treffen sich alle Wölfe, Pfadfinderinnen, Pfadfinder, Pios, Leiterinnen und Leiter aus dem ganzen Kanton Thurgau zum Wettkampf. Der Anlass dauert für die Pfadfinderinnen, Pfadfinder und Pios (12 bis 17 Jahre) zwei Tage. Die Wölfe (8 bis 11 Jahre) und die Biber (5 bis 7 Jahre) nehmen am Sonntag teil.

Die Pfadfinder und Pios stimmen sich am Samstag mit einem Plauschteil mit verschiedenen Posten in Romanshorn und Arbon auf das Treffen im Wilden Osten ein. Am Abend erwartet die Jugendlichen dann ein besonderes Programm auf dem Festplatz, bevor dann die Nachtruhe ruft. Am Sonntag findet der eigentliche Wettkampftag mit verschiedenen Posten statt, an welchen sich die Gruppen in Pfaditechnik, Natur und Umwelt, Samariter, Karte-Kompass-Kroki und Übermitteln messen. Als Abschluss folgt die lange erwartete Rangverkündigung, bei der die vordersten Ränge mit tollen Preisen prämiert werden.

Gemeinden & Parteien

Leitsätze für räumliches Leitbild nehmen erste Formen an

Die Interessierten des im Frühling 2014 öffentlich ausgeschriebenen Stadtentwicklungsprozesses haben sich vor Kurzem zu ihrem dritten Workshop getroffen. Der Entwicklungsschwerpunkt «Innenstadt mit Herz» nimmt dabei immer deutlichere Formen an.

Bei den ersten beiden Workshops vor den Sommerferien wurden Ideen und Anregungen zusammengetragen und eingestuft. Beim dritten Workshop ging es darum, die bisherigen Arbeiten noch einmal zusammenzufassen und bei externen Fachleuten spiegeln zu lassen. Daraus entstanden schärfere Konturen der bisherigen Arbeiten. Obschon auch im dritten Workshop in vier rund 20-köpfigen Gruppen an verschiedenen Themenbereichen gearbeitet wurde, sind klare Stossrichtungen der gewünschten Entwicklung erkennbar.

Qualität vorantreiben

Die am Workshop Beteiligten wollen an die Blütezeit um die Jahrhundertwende vom 19. ins 20. Jahrhundert anknüpfen und wieder mehr Leben im öffentlichen Raum sowie Hotels und attraktive Boulevardgastronomie in die Hafenstadt bringen. Die gemessen an ihrer zentralen Lage am See unternutzten Bauzonen sollen Platz bieten für möglichst viele Interessen von Stadt und Region. Qualitative Aspekte sollen dabei hoch gewichtet und Synergien erkannt und genutzt werden. Unter anderem wurde dazu auch die von den öffentlichen Schulen und der Stadt bereits in den Medien aufgerollte Idee eines «Bildungs-, Sport- und Freizeitcampus», mit Grünkorridor bis mitten in den Stadtkern, genannt. Die Workshop-Teilnehmenden hielten ausserdem fest, dass die gewünschte Nutzung des öffentlichen Raums die Art der Gestaltung und der verkehrlichen Massnahmen beeinflussen soll und nicht umgekehrt.

Stadt Romanshorn

Kultur, Freizeit, Soziales

«In den Dienst der Sache stellen!»

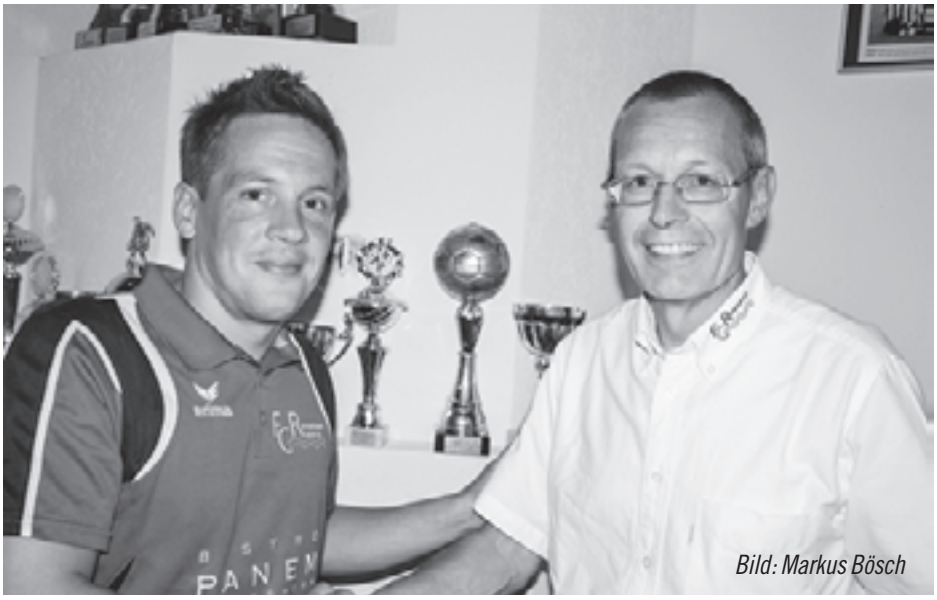

Bild: Markus Bösch

Neu und alt (von links): Andreas Fischer übernimmt das Amt des FC-Präsidenten von Martin Müller.

Martin Müller war zwölf Jahre im Vorstand, acht Jahre Chef der Juniorenabteilung und vier Jahre Präsident des FC Romanshorn: Jetzt tritt er zurück, sein Nachfolger ist der 40-jährige Andreas Fischer.

Fussball war und ist sein halbes Leben: Als Sekschüler hat er mit dem regelmässigen Training beginnen dürfen, während zehn Jahren spielte er in der ersten Mannschaft. Ebenso lange engagierte er sich im Vorstand des FC, während vier Jahren als dessen Präsident und gleichzeitig Juniorenobmann: Oft sei er an den Samstagen am Spielfeldrand anzutreffen gewesen, im Gespräch mit Eltern und Trainern, manchmal auch auf dem Rasen beim Trainieren mit den Kindern, wurde er an der GV vom vergangener Woche geehrt.

Junioren im Blick

Beim Abschied war Martin Müller sichtlich gerührt – eine Ära geht zu Ende, für ihn und den Club. Geleistet hatte er vieles mit seinem Engagement: beim 100-Jahr-Jubiläum vor zehn Jahren, beim Erweiterungsbau des Clubhauses und vor allem für den Breitensport: «Es war mein Ziel, die Juniorenabteilung des FC zur besten der Region zu machen. Sportlich gesehen spielen unsere Junioren in sämtlichen Kategorien des 11er-Fussballs in der höchstmöglichen Spielklasse der Schweiz. Dank unseren Trainern sind wir zurzeit neben Brühl und Gossau der einzige Ostschweizer Verein mit einem solch hohen Level. Juniorenförderung bleibt unser aller Ziel. Mich selber verbinden viele schöne und ausserordentliche Erlebnisse und Bande mit dem FC. Auch darum habe ich mich gern in den Dienst der Sache gestellt. Ich werde mich weiter für den Club engagieren, an Ideen mangelt es mir nicht», sagte Müller abschliessend.

Seit Anfang dabei

Im viertältesten Verein im grossen Ostschweizerischen Fussballverband sind über dreissig Trainer aktiv – weitere sind gesucht und jederzeit willkommen –, die fünf aktive Mannschaften (1. und 2., Frauen, Senioren, Veteranen) und über 260 Junioren zu trainieren und zu betreuen.

Als künftiger, neuer Präsident wird der 40-jährige Andreas Fischer alle Hände voll zu tun haben: Vor 33 Jahren war er als Junior eingetreten und ist seither aktiv, auch als Trainer. Armin Löw ist neu verantwortlich für «Anlässe», gesucht ist jemand für «Kommunikation». Für ihren langjährigen Einsatz wurden Enzo Fusco, Reto Lieberherr und Martin Müller mit der Ehrenmitgliedschaft belohnt.

Weil das vergangene Jahr mit einem Minus von 14'000 Franken abgeschlossen hatte, sind die Mitgliederbeitrage erhöht worden: Für 2015 rechnet der Kassier Marco Gross wieder mit einem ausgeglichenen Budget.

Markus Bösch

Kultur, Freizeit, Soziales

Begegnungen mit traditionellem Handwerk und Kunsthandwerk

Die Frauengemeinschaft lädt Mitglieder und Interessierte ein zu einem gemeinsamen Ausflug nach Heiden zum Biedermeierfest. Am Samstag, 6. September werden Handwerker und Kunsthandwerkerinnen ihre traditionellen Arbeiten zeigen und zahlreiche Marktleute ihre Marktstände aufschlagen. Zu den Attraktionen gehören die vielen Leute in ihren Kleidern aus der Biedermeierzeit.

Es ist ein besonderes Erlebnis, den Handwerkern zu begegnen, die Fertigkeiten vorführen, die es schon zur Biedermeierzeit gab. Lassen Sie sich faszinieren von den traditionellen, aber heute selten gewordenen Handwerkskünsten, z.B. Strohspinner, Buchbinder, Klöpplerin. Alle Marktleute sowie die 23 Handwerkerinnen und Handwerker treten in biedermeierlichen Kleidern auf. Auch die Musik vom Drehorgelspieler gehört dazu.

Interessierte treffen sich am Bahnhof Romanshorn, Samstag, 6.9.14, Abfahrt in Richtung Rorschach um 09.01 Uhr, Billette selber lösen, Anmeldung nicht nötig. Bei Fragen: Claudia Bischof, Tel. 071 461 24 77.

Frauengemeinschaft

Kultur, Freizeit, Soziales

Stadtführung mit kulinarischen Genüssen

An der Stadtführung vom Samstag, 20. September 2014, 11 Uhr, erfahren Besucherinnen und Besucher Spannendes über Geschichte und Entwicklung der Hafenstadt. Die dreistündige Führung durch Romanshorn wird mit Besuchen in verschiedenen historischen Wirtshäusern und kulinarischen Köstlichkeiten aus der Region abgerundet (Details im Erlebnisführer Seite 19). Die Kulturkommission freut sich auf viele Interessierte.

Stadtmarketing Romanshorn

Kultur, Freizeit, Soziales

Filme zum Jubiläum «40 Jahre Engagement der Bananenfrauen» im Kino Roxy

Bananera Libertad – die Anfänge des fairen Handels

Donnerstag, 4. September 2014, um 20.15 Uhr; von Peter von Gunten, Dokumentation, Schweiz 1971, Deutsch und Spanisch, mit d Untertiteln, 55 Min., ab 10 Jahren

Gespräch mit dem Filmemacher Peter von Gunten und Ursula Brunner, Frauenfelder Bananenfrau der ersten Stunde, Moderation: David Syz, ehemaliger Staatssekretär für Wirtschaft beim Seco

«Bananera Libertad» deckte vor mehr als 40 Jahren die Ursachen der sogenannten Unterentwicklung in Paraguay, Peru und Guatemala auf und stellte den Zusammenhang zur schweizerischen Wohlstandsgesellschaft her. Der Film zeigt die verarmten Kleinbauern, die peruanischen Minenarbeiter, die Feld- und Erntearbeiter auf den Kaffeeplantagen der Grossgrundbesitzer. Es ist kein Film mit revolutionären Parolen, sondern ein Dokument über die Notwendigkeit sozialer, wirtschaftlicher und politischer Veränderungen in Lateinamerika. «Bananera Libertad» war eines der ersten Dokumente, die sich im deutschsprachigen Raum mit dieser entwicklungspolitischen Aussage auseinandersetzte und entsprechend waren die Reaktionen auf dieses Werk. Zahlreiche öffentliche und wirtschaftspolitische Aktivitäten, die sich in der Folge entwickelten, lassen sich direkt auf den Film zurückführen, wie die Bewegung der Bananenfrauen von Frauenfeld, die Gründung zahlreicher Drittwelt-Gruppen und -Läden und Fair-Trade-Ketten wie Max Havelaar.

Link Gebana: http://www.gebana.com/de/prinzipien/geschichte/

Zartbitter – ein Leben für die faire Bio-Schokolade

Donnerstag, 11. September 2014, um 20.15 Uhr; von Angela Spörri, Dokumentation, Schweiz 2012, Originalversion mit d Untertiteln, 52 Min., etwa ab 12 Jahren

Gespräch mit Jost Rüegg, Vorstandsmitglied von «biosfair» und einem Mitglied des Projektes Yayra Glover, Moderation: Bruno Fattorelli, Vorstandsmitglied Verein Feines Kino

Kakao aus Ghana wird in der Schweiz zu exquisiter Schokolade. Doch wie können die verarmten Bauern am Profit des boomenden Kakaogeschäfts beteiligt werden? Der Ghana-Schweizer Yayra Glover hat eine Vision: Mit der Produktion von Bio-Kakao will er den Bauern zu mehr Unabhängigkeit und zu besseren Lebensbedingungen verhelfen. Der Film begleitet ihn beim Aufbau seines Projekts, für das er grosse persönliche Opfer in Kauf nimmt. Trotz Schwierigkeiten mit der Finanzierung und den ghananischen Behörden hält er an seiner Vision fest und kann schliesslich zum ersten Mal seine Kakaobohnen an einen Schweizer Schokoladenhersteller liefern.

Ausstellung

Vom 2. bis zum 19. September 2014 zeigt die Kantonsschule Romanshorn die Ausstellung zum Thema: «hartnäckig & unverfroren, Bananenfrauen».

Dienstag, 2. September 2014, 19.00 Uhr, Aula Kantonsschule Romanshorn: Eröffnungsreferat von Herrn Jost Rüegg, Kreuzlingen, zum Thema «Fair Trade am Beispiel Chocolat Bernrain».

Kino Roxy

Kultur, Freizeit, Soziales

Drahtesel ergattern

Die SP-Velobörse ist mithin zu einem Anziehungspunkt geworden: Am vergangenen Samstagmorgen haben einmal mehr zahlreiche gebrauchte und intakte Velos mitsamt Zubehör ihre Besitzer gewechselt.

Markus Bösch

Bild: Markus Bösch

Kultur, Freizeit, Soziales

Filmprogramm

ROXY das nächste Kino

Gabrielle – eine aussergewöhnliche Liebesgeschichte

Dienstag, 2. September und Mittwoch, 10. September, jeweils um 20.15 Uhr; von Louise Archambault, mit Gabrielle Marion-Rivard und Alexandre Landry
Kanada 2013 | Originalversion, mit d Untertiteln | ab 10 (12) Jahren | 102 Min.

Die geliebten Schwestern – Friedrich Schiller liebt beide

Mittwoch, 3. September und Samstag, 6. September, jeweils um 20.15 Uhr; von Dominik Graf, mit Hannah Herzsprung, Henriette Confurius und Florian Stetter
Deutschland 2014 | Deutsch | ab 10 Jahren | 139 Min.

Bananera Libertad – die Anfänge des fairen Handels

Donnerstag, 4. September, um 20.15 Uhr; von Peter von Gunten
Dokumentation | Schweiz 1971 | Deutsch und Spanisch, mit d Untertiteln | ab 10 Jahren | 55 Min.
Gespräch mit dem Filmemacher Peter von Gunten und Ursula Brunner, Frauenfelder Bananenfrau der ersten Stunde. Moderation: David Syz, ehemaliger Staatssekretär für Wirtschaft beim Seco

Der Koch – Literaturverfilmung nach dem Roman von Martin Suter

Freitag, 5. September und Samstag, 13. September, jeweils um 20.15 Uhr; von Ralf Huettner, mit Jessica Schwarz, Hamza Jeetooa, Hanspeter Müller Drossaart und Max Rüdlinger
Deutschland/Schweiz 2013 | Deutsch, d Untertitel | ab 10 (12) Jahren | 102 Min.

Rico, Oskar und die Tieferschatten – nach den beliebten Kinderbüchern

Sonntag, 7. September und Sonntag, 14. September, jeweils um 15.00 Uhr; von Neele Leana Vollmar, mit Anton Petzold, Juri Winkler, Karoline Herfurth
Familienfilm | Deutschland 2013 | Deutsch | ab 6 Jahren | 91 Min.

La belle vie – Sucht nach der Schönheit in den Dingen

Dienstag, 9. September und Mittwoch, 17. September, jeweils um 20.15 Uhr; von Jean Denizot, mit Zacharie Chasseriaud, Nicolas Bouchaud
Frankreich 2013 | Originalversion, d Untertitel | ab 16 Jahren | 93 Min.

Kino Roxy
Salmsacherstrasse 1 | 8590 Romanshorn
Telefon 071 463 10 63 | www.kino-roxy.ch

Wirtschaft

HÄBERLI® feiert den 50. Geburtstag

Im Jahr 1964 legte der Gründer Hansjörg Häberli auf dem elterlichen Bauernhof den Grundstein für das Geschäft mit Obst- und Beerenpflanzen. 50 Jahre später ist aus dem Ein-Mann-Betrieb ein erfolgreiches Unternehmen geworden.

Bereits in den 60er-Jahren begann Häberli mit der Produktion von Erdbeer-Jungpflanzen. Gesunde, robuste und aromatische Sorten zu züchten, war bereits zu diesem Zeitpunkt ein wesentliches Züchtungsziel. Die jahrelange Arbeit zahlte sich aus, noch heute werden Klassiker wie zum Beispiel THURIGA(S) auf dem Markt nachgefragt. Laufend wurde das Sortiment auf andere Beeren- und Obstarten erweitert. Die bisherige Strategie, die besten Obst- und Beerenpflanzen für den Hausgarten anzubieten, verfolgt man auch heute noch konsequent. Häberli ist deshalb ständig auf der Suche nach den besten Sorten. Robust und ertragreich sollen sie sein, mit aromatischen Früchten. Besonders interessant sind auch Neuheiten, verbesserte Qualitätseigenschaften oder Früchte mit hohem Gesundheitswert.

Am Samstag, 6. September, öffnet Häberli für alle Tür und Tor. Das Jubiläum wird mit einem grossen Fest gefeiert: Betriebsführungen, Naschen im Schaugarten, feine Glace aus dem Obst- und Beerengarten der Mostgalerie, Festwirtschaft, Einkaufsvergünstigungen, grosser Wettbewerb, Kinderunterhaltung u.v.m. Alle sind von 9.00 Uhr bis 17.00 Uhr herzlich dazu eingeladen hinter die Kulissen zu blicken. Das Fest findet auf dem Häberli-Betriebsgelände in Neukirch-Egnach statt.

Häberli

Kultur, Freizeit, Soziales

Verkehrseinschränkungen während des slowUp

Am letzten Augustsonntag stehen die velofahrenden Familien und alles, was sich auf leisen Rädern bewegt, im Fokus. Einschränkungen für Autofahrer sind deshalb unumgänglich. Einige Strassenabschnitte sind zwischen 7 und 19 Uhr für den motorisierten Verkehr gesperrt. Autofahrer sind angehalten, ihr Auto an diesem Tag nicht auf der Strasse zu parkieren und bei Zu- und Wegfahrten ein spezielles Augenmerk auf Velofahrende zu richten. An einzelnen Stellen sind Zu- und Wegfahrten erschwert oder gar unmöglich. Die Route und betroffene Stellen sind auf dem Plan ersichtlich. Für Rettungsfahrzeuge ist die Zufahrt jederzeit gewährleistet. Das OK dankt allen für das Verständnis.

Weitere Auskünfte:
Für verkehrstechnische Fragen:
Jürg Calonder, Telefon 071 463 41 41
Für bautechnische Fragen:
Martin Schaller, Telefon 071 466 83 73

OK slowUp Romanshorn

Kultur, Freizeit, Soziales

Wanderung Unteruhldingen–Überlingen mit vitaswiss

Unsere Veranstaltungen sind öffentlich – auch Nicht-Mitglieder der vitaswiss sind herzlich eingeladen.

Dienstag, 9. September

Die Anreise nach Unteruhldingen (Deutschland) machen wir mit dem Schiff um 09.30 Uhr ab dem Romanshorner Hafen. Von Unteruhldingen wandern wir ca. 3 Stunden nach Überlingen. Das Picknick aus dem Rucksack geniessen wir in Birnau – mit schöner Aussicht auf den Bodensee. Unter deutscher Flagge fahren wir auf dem Seeweg zurück über Meersburg nach Konstanz. Ankunft in Romanshorn mit der Bahn um 18.55 Uhr. Bitte Identitätskarte und Euro mitnehmen. Das Billett kann auf dem Schiff gelöst werden. Anmeldung bis am 3. September 2014 bei Lisbeth Jud, Tel. 071 463 27 58 oder Maria Jud, Tel. 071 463 34 29.

vitaswiss Romanshorn-Amriswil

13. slowUp Bodensee Schweiz

Romanshorn – das Zentrum des slowUp Bodensee Schweiz

Als Start- und Zielort bildet Romanshorn das Zentrum des slowUp. Spass und Unterhaltung sowie eine tolle Infrastruktur erwarten Sie im slowUp-Village direkt am See. Auf der Festbühne und im gesamten Village-Areal von Romanshorn bietet sich ein abwechslungsreiches Unterhaltungsprogramm. Neben den Foodständen findet man auch zahlreiche andere Marktstände. Unter anderem bieten die nationalen und regionalen Sponsoren interessante Standangebote mit Informationsmaterial auf attraktivste Art und Weise an.

Eröffnung des 13. slowUp Bodensee Schweiz

Die Eröffnung findet am Sonntagmorgen um 10.00 Uhr statt. Treffpunkt ist der grosse slowUp-Torbogen beim Village, wo sich Jung und Alt, Singles und Familien, mit Fahrrad, Inlines oder ähnlichen Verkehrsmitteln besammeln können, um dann gemeinsam die Strecke in Angriff zu nehmen. Der Start zum 13. slowUp Bodensee Schweiz wird mit Klängen vom Musikverein Romanshorn begleitet. Jedem ist frei überlassen, wie viel er von der 42 km langen Strecke befahren will oder ob er direkt ins Herz des slowUp Bodensee Schweiz – nach Romanshorn – zurückkehrt.

Christian Schenker & Grüüveli Tüüfeli, Dai Kimoto & his Swing Kids und Abany Steelorchester

Wie immer erwarten Sie im Festzelt ganz besondere Highlights: Eröffnet wird die Bühne mit Christian Schenker & Grüüveli Tüüfeli. Seit 1992 schreibt der ehemalige Kindergärtner und Musiklehrer Christian Schenker Lieder für Kinder und solche, die es werden wollen. Mit einem untrüglichen Sinn für alles, was Knirpse beschäftigt und mit einer grossen Lust am Fabulieren entführt er

Christian Schenker & Grüüveli Tüüfeli

seine Zuhörerinnen und Zuhörer in verschiedenste Welten. Ein wahrer Ohrenschmaus, auch für Erwachsene! Anschliessend lässt Dai Kimoto und seine Swing Kids die aufkommende Müdigkeit in den Waden vergessen. Der Name steht für pure

Abany Steelorchester

Lebensfreude: Die «Swing Kids», 13 Kinder im Alter von 9 bis 15 Jahren aus dem Thurgauer und St. Galler Bodenseeraum, spielen Jazz- und Big Band-Sound auf höchstem Niveau.
Ebenfalls für gute Laune sorgt das neunköpfige Abany Steelorchester mit seinen exotischen Klängen.

Kinderland beim Seepark

«Hereinspaziert, meine Damen und Herren! Lassen Sie sich in eine phantastische Welt voller Attraktionen entführen!» Von 13.30 bis ca. 15.00 Uhr spielt der Kinderzirkus Ro(h)rspatz auf der Wiese beim Seepark. Eine weitere Attraktion ist die Ludothek. Auch Zuständige des Märliumzugs Tägerwilen werden im Village zugegen sein: Der Märliumzug Tägerwilen findet dieses Jahr am

Dai Kimoto & his Swing Kids

Mehr Erfolg durch Farbinserate – 071 466 70 50

Ein paar Sorgen loswerden. Es fällt vieles leichter im Leben, wenn Sie auf Ihre Bank zählen können. Wir von der Thurgauer Kantonalbank kennen und verstehen Ihre Bedürfnisse genau. Weil wir wie Sie im Thurgau verwurzelt sind. Deshalb können Sie sich darauf verlassen, in jeder Lebensphase ehrlich, engagiert und kompetent beraten zu werden. Das macht uns zu der Bank für alle Thurgauerinnen und Thurgauer.

www.tkb.ch

Thurgauer Kantonalbank

Nichts leichter als …

sparsamer unterwegs sein.

Geben Sie Gas – auch am slowUp Bodensee Schweiz 2014

Auch dieses Jahr ist die Gasversorgung Romanshorn AG am 13. slowUp Bodensee Schweiz mit dabei. Legen Sie an unserem Erdgas-Stand eine Pause ein und tanken Sie Energie. Viel Spass und gute Fahrt!

Wir freuen uns auf Sie!
Gasversorgung Romanshorn AG

erdgas

7. und 14. September statt, erweckt jeweils Phantasien zum Leben und lässt Kinderherzen höher schlagen. Dieses Jahr lautet das Motto: «Rund um d'Wält». 14 Wagen und 13 Fuss- und Musikgruppen werden die Geschichte um die Wette des Phileas Fogg, einem Roman des französischen Autors Jules Verne, zeigen. www.märliumzug.ch

Stadtmarketing Romanshorn
Telefon 071 466 83 31
stadtmarketing@romanshorn.ch
www.slowUp-bodenseeschweiz.ch

Kinderzirkus Ro(h)rspatz

Programm: Sonntag, 31. August 2014

slowUp-Torbogen beim Village:

10.00 Uhr	Der offizielle slowUp-Start wird musikalisch begleitet vom Musikverein Romanshorn

Festzelt direkt am See:

11.00 – 12.15 Uhr	Christian Schenker & Grüüveli Tüüfeli
13.00 – 16.30 Uhr	Dai Kimoto & his Swing Kids
Pausen:	13.30 – 14.30 Uhr, 15.00 – 16.00 Uhr

Vor der Bühne:

13.45 – 15.30 Uhr	Abany Steelorchester
Pause:	14.15 – 15.15 Uhr

Village direkt am See:

- Kulinarische Leckerbissen
- Spiel und Spass
- Kinderland mit Kinderzirkus Ro(h)rspatz, Ludothek und Märliumzug Tägerwilen
- Gumpischloss
- und vieles mehr

Lassen Sie sich überraschen.

Sportliche Vielfalt im Kanton fördern

Der slowUp Bodensee Schweiz ist eine der grössten Sportveranstaltungen in der Ostschweiz und bei der Bevölkerung sehr beliebt. Die Thurgauer Kantonalbank (TKB) engagiert sich seit Jahren als regionale Hauptsponsorin für diesen Traditionsanlass und leistet damit einen Beitrag zum Gelingen dieses Events. Gleichzeitig dokumentiert sie mit ihrem Engagement die Nähe zum Kanton und der Bevölkerung und leistet einen Beitrag zur Förderung der sportlichen Vielfalt im Kanton.

Wie schon in den Vorjahren lanciert die TKB auch 2014 am slowUp Bodensee Schweiz wieder einen Wettbewerb für alle, die an dieser Veranstaltung teilnehmen. Wer auf der 40 Kilometer langen Strecke auf den Festplätzen in Romanshorn, Amriswil und Arbon an den Ständen der TKB die Wettbewerbskarte abstempeln lässt, erhält zweimal einen Sofortpreis. Gleichzeitig kann er mit etwas Glück ein TKB-Konto mit einer Ersteinlage von 500 Franken gewinnen.

Die TKB ist seit über 140 Jahren im Thurgau verankert und die führende Universalbank im Kanton. Mit einem umfassenden Angebot, das sich immer wieder durch attraktive Innovationen auszeichnet, ist die TKB sowohl für Private als auch für KMU und die öffentliche Hand eine zuverlässige Bankpartnerin. 180'000 Kundinnen und Kunden nutzen die umfassende Dienstleistungspalette, die sich durch attraktive Produkte, persönliche Beratung und einen kompletten Rundum-Service auszeichnet.

slowUp Bodensee 2014 – sparsam unterwegs sein

Am 31. August 2014 findet der 13. slowUp Bodensee Schweiz statt. Die Gasversorgung Romanshorn AG gehört schon fast zum Inventar dieses Events. Auch dieses Jahr ist sie wieder mit einem eigenen Stand am slowUp in Romanshorn vertreten und unterstützt so die umweltfreundliche Fortbewegung.

Nicht anders, nur umweltfreundlicher – Audi A3 Sportback gtron

Die Modelpalette der erdgas/biogas betriebenen Fahrzeuge kann sich zeigen lassen. Dieses Jahr präsentieren wir Ihnen das erste Erdgasfahrzeug der Marke Audi, welches seit 2014 auf dem Markt ist: Audi A3 Sportback gtron.

Das Fahrzeug präsentiert den neusten Stand der Gasantrieb-Technologie. Der Audi A3 gtron ist voll bivalent, das heisst, seine Leistungswerte sind im Gas- und im Benzinbetrieb identisch. Mit Erdgas fährt er über 400 km weit. Bei Bedarf legt er mit dem Treibstoff Benzin weitere 900 km zurück. Zwei Motoren für mehr Reichweite und weniger Emissionen.

Einbussen am Fahrspass und Komfort muss niemand hinnehmen. Testfahrberichte zeigen deutlich, dass man den Unterschied zwischen Diesel, Benzin und erdgas/biogas nicht bemerkt. Der Hersteller Audi hat lediglich den Antrieb verändert, nicht aber die Freude und die Attraktivität daran, welche bereits bestehende Audifahrzeuge mit sich bringen.

Besuchen Sie uns an unserem Erdgas-Stand und überzeugen Sie sich selbst vom Interieur und Exterieur des Fahrzeuges. Wir freuen uns auf Sie!

Gasversorgung Romanshorn AG
Moira Antoniazzi
Egnacherweg 6b, 8590 Romanshorn
Telefon 071 466 60 10
Fax 071 466 60 11
www.erdgas-romanshorn.ch

ERHOLUNG AUCH AM SLOWUP
im Schloss-Restaurant TriBeCa

Nur wenige Meter vom Romanshorner slowUp-Village entfernt, erleben Sie die schöne Aussicht auf den See und Säntis, eine traumhafte Terrasse und die hausgemachten, feinen Glaces und Coupes.

Schloss-Restaurant TriBeCa
Schlossbergstrasse 26, 8590 Romanshorn
Telefon 071 466 78 00, www.tribecarestaurant.ch

TriBeCa SCHLOSS RESTAURANT

HAFENSTADT ROMANSHORN

ROMANSHORN – DAS ZENTRUM DES SLOWUP
Sonntag, 31. August 2014, von 9.30–17.00 Uhr

Verschiedene Attraktionen und Aktivitäten für Jung und Alt im slowUp-Village: Christian Schenker & Grüüveli Tüüfeli • Dai Kimoto & his Swing Kids • Abany Steelorchester • Kinderland Ludothek, Märliumzug, Kinderzirkus Ro(h)rspatz • und vieles mehr – lassen Sie sich überraschen

EW ROMANSHORN ENERGIE UND WASSER · PROVIDA · voigt · erdgas Gasversorgung Romanshorn AG · STRAUB Festinventar GmbH

EW ROMANSHORN
ENERGIE UND WASSER

Genossenschaft EW Romanshorn
Bankstrasse 6, 8590 Romanshorn
T 071 466 70 70
F 071 466 70 71
info@ewromanshorn.ch
www.ewromanshorn.ch

Spätsommer auf der Schloss-Terrasse

Rückzug vom slowUp am Sonntag, 31. August 2014. Denn nur ein paar Schritte weg vom Rummel im Village, geniessen Sie hoch über dem See eine einmalige Oase der Erholung. Nebst gigantischer Aussicht überzeugt die Karte mit saisonalen Produkten aus der Region. Aber auch nur für ein Getränk sind Sie willkommen, z.B. einem Bier von der Huusbraui Roggwil oder einem original tschechischen Bier.

Terrasse mit Seeblick

Mit Druck rechnet die Küchenmannschaft auch nach der Ferienzeit. «Die Touristen geniessen den Ausblick auf den See und die romantisch-sommerliche Atmosphäre», sagt Geschäftsführer Jan Svarc. Am Nachmittag gibt es die Dessertkarte mit hausgemachter Glace. Abends, wenn die Sonne langsam untergeht und die angenehme Brise über den Hügel weht, lädt die Speisekarte zum Verweilen. Der Küchenchef legt Wert auf regionale Produkte. Regional heisst für ihn auch saisonal. Das Gemüse kommt von der Gärtnerei Fässler in Romanshorn. Die Süsswasserfische aus dem Bodensee und auch das Fleisch ist, wenn immer möglich, aus der Schweiz.

Schloss-Restaurant TriBeCa
Schlossbergstrasse 26, 8590 Romanshorn
Telefon 071 466 78 00, info@tribecarestaurant.ch
www.tribecarestaurant.ch

Romanshorner Erlebnisführer

September

Montag, 1. bis Dienstag, 30.
- Sommerimpressionen, Neue Blumenau Lömmenschwil, Galerie für Erdkunst

Sonntag, 7. bis Samstag, 13.
- Ferienwoche, Baiersbronn (Hochschwarzwald), Klub der Älteren Romanshorn

Mittwochs
- 16.00–20.00 Uhr, Open Days, autobau Erlebniswelt, autobau TM AG

Sonntags
- 10.00–17.00 Uhr, Open Days, autobau Erlebniswelt, autobau TM AG
- 11.00–17.00 Uhr, Eisenbahn Erlebniswelt, Locorama Romanshorn, Verein Locorama Romanshorn
- 14.00–17.00 Uhr, Museum am Hafen, Altes Zollhaus, Museumsgesellschaft Romanshorn

Montag, 1.
- 08.00 Uhr, Beginn I-Seelager, Start in der Alten Kirche, Kath. Pfarrei

Dienstag, 2.
- I-Seelager, Mannenbach, Kath. Pfarrei
- 12.15 Uhr, Mittagstisch, kath. Pfarreiheim, Kath. Pfarrei
- 19.45 Uhr, Probe Kirchenchor, nach Probenplan, Evang. Kirchgemeinde Romanshorn-Salmsach

Mittwoch, 3.
- I-Seelager, Mannenbach, Kath. Pfarrei
- 12.00 Uhr, Seniorenmittagsplausch, evang. Kirchgemeindehaus, Evang. Kirchgemeinde Romanshorn-Salmsach

Donnerstag, 4.
- I-Seelager, Mannenbach, Kath. Pfarrei
- 09.15–18.00 Uhr, Ausflug auf die Ebenalp, Klub der Älteren Romanshorn
- 20.00 Uhr, DIANPAWA – der Single-Treff um die 50, Bistro Panem, Dianpawa
- 20.15 Uhr, Bananera Libertad, Kino Roxy

Freitag, 5.
- I-Seelager, Mannenbach, Kath. Pfarrei

Samstag, 6.
- Motorbootplausch/Grillabend, SBS Yachthafen, Segel-Sport-Club Romanshorn
- Turnfahrt, Männerturnverein Romanshorn
- 10.00–17.00 Uhr, Schnuppertag im Happy Maker Huus, Bahnhofstrasse 23, Romanshorn
- 17.00 Uhr, FCR – FC Weinfelden, Weitenzelg, FC Romanshorn
- 18.30 Uhr, Schöpfungs-Gottesdienst, kath. Pfarrkirche, Kath. Pfarrei
- 18.30–00.00 Uhr, Fleischjassen, Schützenstube Monrüti, Schützengesellschaft
- 18.30 Uhr, Orgelnachtspaziergang zum Orgeljubiläum, Start in der Kirche Salmsach, Evang. Kirchgemeinde Romanshorn-Salmsach
- 19.00 Uhr, Musikstubete, Restaurant Helvetia, Verband Schweizer Volksmusik
- 19.30–22.00 Uhr, schön&gut Schönmatt, Aula Rebsamen, Romanshorn, Bistro-Komitee

Sonntag, 7.
- Turnfahrt, Männerturnverein Romanshorn
- Clubregatta, SBS Yachthafen, Segel-Sport-Club Romanshorn
- 10.15 Uhr, Schöpfungs-Gottesdienst, kath. Pfarrkirche, Kath. Pfarrei
- 14.00–17.00 Uhr, Ausstellung «Bilder der Galerie von Ludwig Demarmels», Atelier-Galerie Demarmels, Amriswilerstrasse 44, Roswitha Demarmels

Dienstag, 9.
- 18.00 Uhr, Jugendgottesdienst spezial, vor der Alten Kirche, Evang. Kirchgemeinde Romanshorn-Salmsach
- 19.45 Uhr, Probe Kirchenchor, nach Probenplan, Evang. Kirchgemeinde Romanshorn-Salmsach

Donnerstag, 11.
- 13.30 Uhr, Gemeindegebet, evang. Kirchgemeindehaus, Evang. Kirchgemeinde Romanshorn-Salmsach
- 19.30 Uhr, Info-Abend neuer Pfarreirat, Johannestreff, Schlossberg, Kath. Kirche Romanshorn
- 20.15 Uhr, Zartbitter, Kino Roxy

Samstag, 13.
- 15.30–21.30 Uhr, Eishockey; EZO-Cup 2014, EZO Romanshorn, Pikes EHC Oberthurgau 1965

Sonntag, 14.
- 07.00–16.00 Uhr, Floh-, Sammler- und Antikmarkt, Am Hafen bei der Fähre, Friedrichshafnerstrasse 51
- 09.45–11.00 Uhr, Puppentheater Zwergenbühne, Aula, Rebsamen, Bahnhofstr. 46, Spielgruppe Romanshorn
- 10.49 Uhr, 11vor11-Gottesdienst, evangelische Kirche Romanshorn, Evang. Kirchgemeinde Romanshorn-Salmsach
- 13.45–19.30 Uhr, Eishockey; EZO-Cup 2014, EZO Romanshorn, Pikes EHC Oberthurgau 1965

Dienstag, 16.
- 12.15 Uhr, Mittagstisch, kath. Pfarreiheim, Kath. Pfarrei
- 19.45 Uhr, Probe Kirchenchor, nach Probenplan, Evang. Kirchgemeinde Romanshorn-Salmsach

Mittwoch, 17.
- 12.00 Uhr, Seniorenmittagsplausch, evang. Kirchgemeindehaus, Evang. Kirchgemeinde Romanshorn-Salmsach
- 19.00–22.00 Uhr, öffentlicher Spielabend, Ludothek Romanshorn, Ludothek Romanshorn
- 19.30 Uhr, Männerpalaver, evang. Kirchgemeindehaus, Evang. Kirchgemeinde Romanshorn-Salmsach

Donnerstag, 18.
- 09.15–18.18 Uhr, 3-Seen-Wanderung, Hüttwilen, Klub der Älteren

Freitag, 19.
- 19.30 Uhr, Taizégebet, Alte Kirche, Schlossberg, Kath. Kirche

Samstag, 20.
- 11.00–14.00 Uhr, Kulturführung «kulinarisches Romanshorn», Stadtmarketing Romanshorn

Sonntag, 21.
- 10.00 Uhr, Bettagsfeier, Wege/Prozession, Beginn bei der evang. Kirche, Kath. Pfarrei

Montag, 22.
- 18.30 Uhr, Jugendgottesdienst, Alte Kirche Romanshorn, Evang. Kirchgemeinde Romanshorn-Salmsach

Dienstag, 23.
- 19.45 Uhr, Probe Kirchenchor, nach Probenplan, Evang. Kirchgemeinde Romanshorn-Salmsach

Mittwoch, 24.
- Führung: Nachtwächter, Bischofszell, Männerturnverein Romanshorn
- 14.00 Uhr, Plauschnachmittag für Kinder, evang. Kirchgemeindehaus, Evang. Kirchgemeinde Romanshorn-Salmsach
- 19.30–22.00 Uhr, Vortrag der Frauenvereine, kath. Pfarreisaal, Gemeinnütziger Frauenverein
- 19.30 Uhr, Bücherabend, Alleestrasse 50, Gemeindebibliothek

Donnerstag, 25.
- 13.30 Uhr, Gemeindegebet, evang. Kirchgemeindehaus, Evang. Kirchgemeinde Romanshorn-Salmsach
- 19.00 Uhr, Abendandacht, evangelische Kirche Romanshorn, Evang. Kirchgemeinde Romanshorn-Salmsach
- 19.30 Uhr, Eucharistiefeier mit der FG, Alte Kirche, Kath. Pfarrei

Freitag, 26.
- 18.00 Uhr, Abstimmungswochenende, Urnenstandorte/ Gemeindehaus, Stadt Romanshorn

Samstag, 27.
- Abstimmungswochenende, Urnenstandorte/ Gemeindehaus, Stadt Romanshorn
- Absegeln, SBS Yachthafen, Segel-Sport-Club Romanshorn
- 09.30 Uhr, Chrabbelfiir, Johannestreff, Hafenstrasse 48a, Kath. Pfarrei, Romanshorn
- 17.00 Uhr, FCR – FC Münsterlingen, Weitenzelg, FC Romanshorn
- 18.30 Uhr, Erntedank-Eucharistiefeier, kath. Pfarrkirche, Kath. Pfarrei

Sonntag, 28.
- Abstimmungswochenende, Urnenstandorte/ Gemeindehaus, Stadt Romanshorn
- Absegeln, SBS Yachthafen, Segel-Sport-Club Romanshorn
- 09.30 Uhr, Erntedank-Gottesdienst, Evangelische Kirche Romanshorn, Evang. Kirchgemeinde Romanshorn-Salmsach
- 10.15 Uhr, Erntedank-Familien-Gottesdienst, kath. Pfarrkirche, Kath. Pfarrei

Dienstag, 30.
- 19.45 Uhr, Probe Kirchenchor, nach Probenplan, Evang. Kirchgemeinde Romanshorn-Salmsach

Ausflugserlebnisse | September 2014

Bodensee-Ausflugsfahrten im September

SONNTAGSBRUNCH

Schlemmen nach Herzenslust – Es erwartet Sie ein herrliches Brunch-Buffet mit einer grossen Auswahl an kalten und warmen Speisen und Desserts. Besser kann der Sonntag nicht beginnen!

Fahrdaten:	**Einsteigeorte:**
Sonntag, 7. Sept.	Rorschach, Romanshorn
Sonntag, 14. Sept.	Kreuzlingen, Romanshorn
Sonntag, 28. Sept.	Kreuzlingen, Romanshorn

Fahrplan in Richtung Rorschach: Romanshorn Einsteigen 9.15 Uhr • Romanshorn ab 9.45 Uhr • Romanshorn an 12.45 Uhr • Rorschach ab 10.45 Uhr • Rorschach an 13.45 Uhr

Fahrplan in Richtung Kreuzlingen: Romanshorn Einsteigen 9.15 Uhr • Romanshorn ab 9.45 Uhr • Romanshorn an 12.45 Uhr • Kreuzlingen ab 11.00 Uhr • Kreuzlingen an 14.00 Uhr

Preis: (Schifffahrt und Essen)		
	Erwachsene	Fr. 69.00
	Kinder (12–16 Jahre)	Fr. 24.90
	Kinder (5–11 Jahre)	Fr. 15.90
	Kinder unter 5 Jahren	kostenlos

TANZ-SCHIFF

Tanzen Sie auf dem Bodensee in den Sonnenuntergang. Erleben Sie beschwingte Stunden auf dem Schiff mit DJ Many und geniessen Sie feine Häppchen und erfrischende Drinks.

Sie können noch nicht tanzen? Kein Problem. Nehmen Sie spontan auf dem Schiff an einem Crash-Kurs teil. Das Tanzzentrum Bodensee bietet diese Möglichkeit kostenlos an.

Fahrdatum:	**Einsteigeorte:**
Freitag, 12. Sept.	Rorschach, Romanshorn

Stilrichtung: Walzer bis Discofox

Fahrplan: Romanshorn Einsteigen 19.00 Uhr • Romanshorn ab 19.15 Uhr • Romanshorn an 23.15 Uhr • Rorschach ab 20.15 Uhr • Rorschach an 00.15 Uhr

Eintritt:		
	Erwachsene	Fr. 25.00

BARCA ITALIANA

Italienische Nächte auf dem Bodensee – Wir verwöhnen Sie mit typischen kulinarischen Köstlichkeiten aus unserem Nachbarland Italien. Bringen Sie Familie und Freunde mit und feiern Sie mit uns ein unvergessliches Spätsommerfest auf dem Bodensee.

Fahrdatum:	**Einsteigeorte:**
Freitag, 26. Sept.	Rorschach, Romanshorn

Fahrplan: Romanshorn Einsteigen 19.25 Uhr • Romanshorn ab 19.40 Uhr • Romanshorn an 22.45 Uhr • Rorschach ab 20.45 Uhr • Rorschach an 23.45 Uhr

Preis: (Schifffahrt und Essen)		
	Erwachsene	Fr. 69.00
	Kinder (12–16 Jahre)	Fr. 24.90
	Kinder (5–11 Jahre)	Fr. 15.90
	Kinder unter 5 Jahren	kostenlos

MEXIKANISCHES SCHIFF

Der Name ist Programm: Fajitas à discrétion und weitere mexikanische Köstlichkeiten verwöhnen Ihren Gaumen. Lassen Sie sich von uns in Ferienstimmung versetzen.

Fahrdatum:	**Einsteigeorte:**
Samstag, 27. Sept.	Kreuzlingen, Romanshorn

Fahrplan: Romanshorn Einsteigen 19.25 Uhr • Romanshorn ab 19.40 Uhr • Romanshorn an 22.45 Uhr • Kreuzlingen ab 20.45 Uhr • Kreuzlingen an 23.45 Uhr

Preis: (Schifffahrt und Essen)		
	Erwachsene	Fr. 69.00
	Kinder (12–16 Jahre)	Fr. 24.90
	Kinder (5–11 Jahre)	Fr. 15.90
	Kinder unter 5 Jahren	kostenlos

Reservation für alle Fahrten erforderlich!
Buchen Sie direkt über www.starticket.ch
Telefon 0900 325 325 (CHF 1.19/min)

WUSSTEN SIE…

…dass Sie auf unseren Kursschiffen auch täglich Mittagessen können? Verbinden Sie eine schöne Rundfahrt mit dem Schiff und geniessen Sie dazu z.B. feine Zanderknusperli oder eine andere Leckerei aus unserer Bordküche.

UNSER VORSCHLAG:

Steigen Sie um 10.40 Uhr in Romanshorn auf das Kursschiff MS Thurgau ein und geniessen Sie eine 3-stündige Rundfahrt. Während dieser Zeit verwöhnen wir Sie sehr gerne kulinarisch. Um 13.40 Uhr sind Sie dann im Heimathafen Romanshorn zurück. Willkommen an Bord! Ab 10 Personen bitten wir um eine Gruppenvoranmeldung.

Ausführliche Programme und Reservation bei:
Schweizerische Bodensee Schifffahrt AG, Telefon 071 466 78 88, Fax 071 466 78 89, www.bodenseeschiffe.ch, info@sbsag.ch

Ausflugserlebnisse I Sept. 2014

Interboot und grosser Flohmarkt in Friedrichshafen

Skurriles, Seltenes, Altes, vielleicht lange Gesuchtes oder einfach nur sympathischer Trödel – von Freitag, 19. September bis Samstag, 20. September lockt wieder der grosse Flohmarkt der Narrenzunft Seegockel unzählige Flohmarktfans an die Friedrichshafener Uferpromenade. Während am Freitag die Verkaufszeit erst um 18.00 Uhr beginnt kann man dort am Samstag von 7.30 bis 18.00 Uhr nach Herzenslust an den vielen Ständen stöbern und auf Entdeckungsreise gehen.
Wassersport-Erlebnisse aller Art bietet vom 20. bis 28. September die Interboot. Rund 500 Aussteller zeigen alle Facetten des Wassersports. Neben dem Messegelände spielt dabei der Interboot-Hafen, direkt neben dem Fähranleger in Friedrichshafen, mit seinen vielen Testmöglichkeiten eine wichtige Rolle. Abgerundet wird der erste Tag der Interboot mit Musikprogramm ab 14 Uhr auf dem Buchhornplatz in der Innenstadt.
Weitere Informationen zum Veranstaltungsprogramm in Friedrichshafen gibt es unter www.friedrichshafen.info im Internet.

Stadtmarketing Friedrichshafen GmbH
Karlstrasse 17, D-88045 Friedrichshafen, Telefon 0049 7541 970 78 10

Kulturerlebnisse I Sept. 2014

HAFENSTADT ROMANSHORN

KULINARISCHES ROMANSHORN

Verbindet kulinarische Genüsse mit den Themen Verkehrswesen und Entwicklung von Romanshorn und einer Prise Kirchengeschichte. Schlemmen in drei verschiedenen historischen Wirtshäusern, wobei in erster Linie lokale und regionale Speisen und Getränke angeboten werden.

Die Führung kostet CHF 58.– pro Person (alles inkl.). Wir feuen uns auf Ihre Anmeldung.

Stadtmarketing Romanshorn
Telefon +41 71 466 83 31 oder
E-Mail an: stadtmarketing@romanshorn.ch

20.09.2014 11.00 Uhr Bei jeder Witterung
Treffpunkt: Mocmoc beim Bahnhofplatz
Anmeldeschluss: 13.09.2014

Stadtmarketing Romanshorn
Telefon 071 466 83 31, stadtmarketing@romanshorn.ch

Gastroerlebnisse I September 2014

TriBeCa Schloss Restaurant, Romanshorn

Feinste Küche in stilvollem Ambiente mit der schönsten Gartenterrasse über dem Bodensee.
Noch ist der Sommer nicht zu Ende und unsere einmalige Terrasse ist bei jedem Sonnenstrahl geöffnet! Aber gerade bei unbeständigerem Wetter haben wir die Alternative, Ihnen in unserem stilvollen Restaurant angenehme Stunden zu bieten. Sei dies mit einem leichten Mittagessen, einem erfrischenden Getränk oder mit Kaffee und Kuchen. Das Kochen mit regionalen Produkten ist dem TriBeCa-Team sehr wichtig und es wird alles, ob Brot, Glace oder Sorbet – wo immer möglich – im Hause hergestellt. Und dies zu angenehmen Preisen.

Wir heissen Sie besonders jetzt in unserem einmaligen Lokal ganz herzlich willkommen.

Die Sommeröffnungszeiten:
Dienstag bis Samstag von 11 bis 22 Uhr; Sonntag von 10 bis 21 Uhr und am Montag ist Ruhetag.

Herzlich willkommen im Schlossrestaurant

Schlossrestaurant TriBeCa
Schlossbergstrasse 26, 8590 Romanshorn, Telefon 071 466 78 00, info@tribecarestaurant.ch, www.tribecarestaurant.ch

Gastroerlebnisse I September 2014

China-Restaurant Lucky Garden im September

Das Lucky-Garden unterscheidet sich wesentlich von anderen China-Restaurants. Erstens die authentische Küche nach Grossmutter Art – echt asiatisch und sehr schmackhaft; zweitens der Service – echte familiäre, asiatische Herzlichkeit von den Inhabern Grace und Lucky Tran; drittens steht mit dem erfahrenen Koch Hong Tran ein weiteres Familienmitglied in der Küche – garantiert konstante Qualität.

Die speziellen Angebote:

- Mittagsbuffet à Fr. 17.80, von Dienstag bis Freitag
- Abends ausgewählte à-la-carte-Gerichte
- **Samstag, 30. August und Samstag, 27. September, ab 19 Uhr, grosses Monatsbuffet à discrétion, Fr. 42.50 pro Person.**

Die Familie Tran freut sich, wenn möglichst viele Gäste mit Freude und gutem Appetit ins Lucky Garden kommen. Geniessen Sie bei gutem Wetter unsere schöne Terrasse.

Die Öffnungszeiten:
11 bis 14.30 Uhr und 17.30 bis 23 Uhr,
Montag ist Ruhetag, an Festtagen geöffnet.

China-Restaurant Lucky Garden, Familie Tran, Neustrasse 10, 8590 Romanshorn, Telefon 071 463 68 88, lucky-garden@bluewin.ch, www.lucky-garden.ch

Mausacker: Viel besser als Appenzeller Alpenbitter

Gastregion des diesjährigen St. Galler Genusstages ist das Appenzellerland. Aber auch wir präsentieren uns am Genussmarkt mit einem Stand in der Altstadt. Kommen Sie vorbei und probieren Sie die Thurgauer Produkte aus unserer Bioküche. Nach dem Verzehr von Mostbröckli und Biber kommt der Öpfelchrüüsler genau richtig: Samstag, 20. September, 9 bis 17 Uhr. Übrigens, degustieren können Sie auch am 28. September. Wir sind mit unseren Produkten am Erntedankfest vom Schloss Hagenwil. Wir freuen uns auf Ihren Besuch. www.mausacker.ch.

Öffnungszeiten

Mittwoch bis Samstag:	16 bis 24 Uhr
Sonntag/Feiertage:	10 bis 24 Uhr

Mausacker Biohof-Beiz erLeben
Biobauer Hans Oppikofer, 9314 Steinebrunn,
Telefon 071 477 11 37, www.mausacker.ch

Das Restaurant Panem im September

Das Restaurant Panem, direkt am Romanshorner Hafen gelegen, hat sich in den letzten Jahren zu einem echten Geheimtipp unter Gourmetfreunden und Liebhabern guter Musik entwickelt. So darf man sich schon heute auf verschiedene und abwechslungsreiche Events im Restaurant Panem während den kommenden Monaten freuen. Schon am Freitag, den 12. September startet der Verein Panem's Friday Night Music mit ihrem Winterprogramm. Wir dürfen an diesem Freitag die Formation Sambuco in unserem Lokal begrüssen. Sambuco bedeutet Holunder. Er ist der Baum der Seelen und das Tor zur Anderswelt: Brasilien. Sambuco interpretiert brasilianische Musik auf höchstem Niveau, dies gepaart mit Eleganz und Spielfreude. Ebenfalls im September konnten wir die Band Sika Lobi für uns gewinnen. Sika Lobi berührt mit souligen Momentaufnahmen, in denen Nathalie Maerten ausdrucksvoll und ungekünstelt über die Vielfalt des Lebens singt. Für die Freunde des stilvollen Beats, House oder auch Chillout Musik bietet unser Dine and Chill am Samstag, den 20. September, auf jeden Fall den passenden Rahmen. In gediegener und gemütlicher Atmosphäre ein Candle Light Dinner mit Freunden geniessen und dazu einen ausgesuchten Wein geniessen – so lässt es sich leben! Für Partygänger der späteren Stunde legt unser DJ ab ca. 21 Uhr die richtig heissen Scheiben auf und lässt die Gläser bis nach Mitternacht klingen.

Panem im Monat September

- Freitag, 12. September:
  Panem's Friday Night Music
  Sambuco, Stil: Bossa & Samba
- Samstag, 20. September:
  Panem's Dine and Chill
  Candle Light Dinner, Stil: House, Chillout, Misc
- Freitag, 26. September:
  Panem's Friday Night Music
  Sika Lobi, Stil: New Soul

Vorschau Oktober: **Oktoberfest im Panem!**

Weitere Informationen im Web unter:
www.panem.ch oder auf unserer Facebook-Seite
www.facebook.com/restaurantpanem

Öffnungszeiten:

Montag bis Sonntag	9 bis 23.30 Uhr
Warme Küche	
Montag bis Freitag	11.30 bis 14 Uhr
	18 bis 22 Uhr
Samstag und Sonntag	11.30 bis 22 Uhr

Wir freuen uns auf Sie. Ihr Panem-Team.

Bistro Panem
Hafenstrasse 62, 8590 Romanshorn, Telefon 071 466 78 06, info@panem.ch, www.panem.ch

Gastroerlebnisse I September 2014

Hotel Restaurant Seemöwe in Güttingen

Die Seemöwe hat sich in den vergangenen zwei Jahren als vorzügliches, gutbürgerliches Restaurant etabliert. Auch die glutenfreie Küche sowie die Fitlife-Gerichte sind kaum mehr wegzudenken und gehören zum Standard-Angebot. Ab Mitte September erweitert die Seemöwe die Gastronomie mit dem Gourmet-Restaurant A LA CARTE. Das angepasste Ambiente mit Kunstgemälde und elegantem Design verführt die Geniesser in die hochstehende Gastronomie von Jörn Engelhard's Küche.

Feines geniessen, Ambiente nicht missen … wo das Geniessen zum Erlebnis wird
Gönnen Sie sich etwas Gutes aus der vielseitigen «Seemöwe»-Klassiker- und -Saisonkarte sowie den preiswerten 4-Gang-Menüs für Jung und Alt. Geniessen Sie auch an kühleren Tagen schönes Ambiente im neu erbauten Glas-Pavillon.

Hotel & Restaurant Seemöwe, Erika Harder, Hotelière & Gastgeberin, Hauptstrasse 54, 8594 Güttingen, Telefon 071 695 10 10, www.seemoewe.ch

Das Restaurant Schiff im September

Unser aktuelles Angebot:

Sonntags: Skipper- und Matrosen-Frühstück
9–11.30 Uhr
Ganze Kretzer frittiert

Ab Mitte September:
Feines vom Thurgauer Reh und Wildschwein

Vorschau:
Oktober: Muschelessen à discrétion
November: Metzgete-Buffet
Dezember: Adventsmenüs und Weindegustation zur Menübegleitung

Die Details auf: www.schiff.romanshorn.ch

Wir freuen uns auf Sie und wünschen Ihnen genussvolle Spätsommertage.
Ihre Schiff-Crew

Restaurant Schiff, Hafenstrasse 25, 8590 Romanshorn, Telefon 071 463 34 74, info@schiff-romanshorn.ch

Wirtschaft

Hereinspaziert im Campus+ von Brüggli

Am Samstag, 6. September, ist Tag der offenen Tür im Campus+, dem neuen Wohnhaus für Lernende von Brüggli. Alle Interessierten sind dazu eingeladen, sich im lichtdurchfluteten Gebäude umzusehen.

In diesem Wohnhaus, Campus+ hat Brüggli 48 Wohnplätze für junge Menschen in einer Berufsausbildung oder beruflichen Abklärung geschaffen.

Um 14 Uhr tritt der Rapper Crispy Dee mit Band auf. Um 10.30 und 13 Uhr ist die Djembé-Gruppe von Brüggli mit Verstärkung zu sehen und zu hören. Und auf dem Grill warten Gemüse-Spiesse und Grilladen auf hungrige Gäste.

Einen Besuch wert ist auch die Fotoausstellung «Romanshorner Perspektiven» in den Fluren und Gemeinschaftsräumen von Campus+. Die grossformatigen Bilder tragen verschiedenen Blickwinkeln Rechnung. Je nach Stockwerk, auf dem man sich befindet, sieht man die Welt mit anderen Augen: Im Erdgeschoss, zum Beispiel, blickt man aus der Ameisenperspektive durchs Gras, und zuoberst sieht man die Romanshorner Hafeneinfahrt aus der Vogelschau. Mit viel Aufwand und Leidenschaft haben lernende Fotografen tolle Fotos verwirklicht, die den modernen Bau bereichern und Romanshorn die Ehre erweisen. Der Tag der offenen Tür am Samstag, 6. September, ist eine gute Gelegenheit, sich selbst ein Bild zu machen. Interessierte sind von 10 bis 16 Uhr herzlich willkommen.

Brüggli

Blick in einen Gemeinschaftsraum mit Küche; im Hintergrund ein Werk aus dem Fotoprojekt «Romanshorner Perspektiven».

Im lichtdurchfluteten Treppenhaus von Campus+.

Wirtschaft

Rausch – weil Qualität Vertrauen schafft!

Am 2. September berät Sie eine Rausch Fachberaterin in Zusammenarbeit mit der Drogerie Staub zum naturnahen Rausch Kräuterhaarpflegesortiment.

Grundlage der individuellen und kostenlosen Haarberatung und -analyse ist der Einsatz des Hair Scopes, eines Mikroskops, welches die Haarstruktur und Beschaffenheit der Haare 200-fach vergrössert. Sie als Kunde können direkt am Monitor ihre Haarstruktur begutachten. So erkennt man, ob das Haar geschädigt ist – beispielsweise durch viele Dauerwellen oder Haarfärbemittel, ob es spröde oder kraftvoll und gesund ist. Im Anschluss berät die Fachberaterin jeden Kunden individuell und bespricht mit ihm/ihr das optimale Pflegepaket. Zudem erhalten Sie am Beratungstag **10% Rabatt** auf alle Rauschprodukte.

Kommen Sie einfach vorbei oder reservieren Sie sich Ihren persönlichen Beratungstermin. Dies ist der erste Schritt zu einem gesunden und gepflegten Haar. Wir freuen uns auf Sie.

Das Team der Drogerie Staub

RAIFFEISEN
MemberPlus – profitieren auch Sie!

Romanshorner Agenda

29. August bis 5. September 2014

Jeden Freitag
- 8.00–11.00 Uhr, Wochenmarkt, Allee-/Rislenstrasse
- 19.00–22.00, Konzert Kurt Oberländer und Brigitte alias «Die Frohlaender». Mole Romanshorn, nur bei schönem Wetter.

- **Ausleihzeiten Gemeindebibliothek**
  Dienstag 14.00–18.00 Uhr
  Mittwoch 14.00–18.00 Uhr
  Freitag 09.00–11.00, 14.00–19.00 Uhr
  Samstag 10.00–12.00 Uhr

- **Ausleihzeiten Ludothek**
  Dienstag 15.30–17.30 Uhr
  Freitag 15.30–17.30 Uhr
  Samstag 09.30–11.30 Uhr
  Während der Schulferien immer samstags von 9.30–11.30 Uhr.

- **Museum am Hafen:** Sonntag, 14.00–17.00 Uhr
- **autobau Erlebniswelt:** Mittwoch, 16.00–20.00 Uhr, Sonntag, 10.00–17.00 Uhr
- **Locorama:** Sonntag, 11.00–17.00 Uhr, Eisenbahn Erlebniswelt
- **Sozialer Flohmarkt:** Sternenstrasse 3, Freitag, 17.00–19.00 Uhr, und Samstag, 10.00–12.00 Uhr

Ausstellung
- Schmuckausstellung von Margit Ammann, Regionales Pflegeheim

Freitag, 29. August
- Wanderausstellung «Darum Raumplanung», Hafenpromenade (Ausstellung), Stadt Romanshorn/Region/ETH
- 19.00–23.30 Uhr, Boccia-Bar, Romanshorner Hafen beim Museum, Boccia-Bar-Team

Samstag, 30. August
- 09.30 Uhr, Chrabbelfiir, Johannestreff, Kath. Pfarrei Romanshorn
- 10.00 Uhr, Wanderausstellung «Darum Raumplanung», Hafenpromenade (Ausstellung), Stadt Romanshorn/Region/ETH
- 10.00–20.00 Uhr, Sommerfest, Tierschutzverein Romanshorn
- 16.00–17.00 Uhr, öffentliche Führung «Darum Raumplanung», Hafenpromenade (Ausstellung), Stadt Romanshorn/Region/ETH
- 17.00 Uhr, FCR – AS Calcio Kreuzlingen 2, Weitenzelg, FC Romanshorn
- 17.00 Uhr, Eishockey; Pikes – EHC Thun, EZO Romanshorn, Pikes EHC Oberthurgau 1965
- 18.30 Uhr, Gast-Gottesdienst, kath. Pfarrkirche, Kath. Pfarrei

Sonntag, 31. August
- Wanderausstellung «Darum Raumplanung», Hafenpromenade (Ausstellung), Stadt Romanshorn/Region/ETH
- 10.00–17.00 Uhr, slowUp, Romanshorn, Stadt Romanshorn
- 10.15 Uhr, Gast-Gottesdienst, kath. Pfarrkirche, Kath. Pfarrei

Dienstag, 2. September
- 12.15 Uhr, Mittagstisch, kath. Pfarreiheim, Kath. Pfarrei
- 19.00–20.30 Uhr, «Fairer Handel» Jost Rüegg, Kantonsschule Romanshorn, Aula, Kantonsschule Romanshorn

Mittwoch, 3. September
- 12.00 Uhr, Seniorenmittagsplausch, evang. Kirchgemeindehaus, Evang. Kirchgemeinde Romanshorn-Salmsach
- 20.00 Uhr, Eishockey; Pikes – EHC Dübendorf, EZO Romanshorn, Pikes EHC Oberthurgau 1965

Donnerstag, 4. September
- 09.15–18.00 Uhr, Ausflug auf die Ebenalp, Klub der Älteren Romanshorn
- 14.30–16.30 Uhr, Rechtsauskunft für Familienthemen, Sozialdienst Romanshorn, Benefo-Stiftung Rechtsauskunft
- 20.15 Uhr, Bananera Libertad, Kino Roxy

Freitag, 5. September
- 17.00 Uhr, Takt am See, Bunkerwiese
- 19.30–21.30 Uhr, EVP-Stamm, Hotel Inseli, Romanshorn, EVP Romanshorn-Salmsach

Einträge für die Agenda direkt über die Website der Stadt Romanshorn eingeben oder schriftlich mit Art der Veranstaltung, Zeit, Ort und Veranstalter an Tourist Info, im Bahnhof, 8590 Romanshorn, melden. Es werden nur Veranstaltungen aufgenommen, welche durch Romanshorner Vereine, nicht gewinnorientierte Organisationen oder öffentliche Körperschaften organisiert werden.

HAFENSTADT ROMANSHORN

Romanshorn Salmsach – Evangelische Kirchgemeinde

Freitag, 29. August: 19.30 Uhr, prime.
Samstag, 30. August: 14.00 Uhr, Cevi. 18.30 Uhr, Gastgottesdienst in der kath. Kirche, mit Pfrn. Martina Brendler.
Sonntag, 31. August: 10.15 Uhr, Gastgottesdienst in der kath. Kirche, mit Pfrn. Martina Brendler.
Mittwoch, 3. September: 12.00 Uhr, Seniorenmittagstisch, Anmeldung: 071 463 64 84. 17.15 Uhr, Meditation.
Donnerstag, 4. September: 9.00 Uhr, Frauezmorge, Gemeindestube Salmsach.

Weitere Angaben: www.refromanshorn.ch

Kleinanzeigen Marktplatz

Diverses

__wenn der Compi spinnt!__
TERRA-Computer-Fachhändler
ferocom ag, Amriswilerstrasse 1
offen: Di–Sa 9.00–13.00 Uhr
Telefon: 071 4 600 700

Computer-Hilfe und -Reparatur. Haben Sie Probleme mit Ihrem PC oder Notebook? Kommen Sie vorbei. **Looser PC-Support,** Bahnhofstrasse 9, 8590 Romanshorn, **Telefon 071 460 20 55.**

Mit viel Spass Englisch lernen! Bei mir zu Hause, in kleinen Gruppen oder ganz privat. Call: Kirsi Lindqvist, 079 667 20 02.

Erledigen Sperrgutentsorgung, Transporte und Kurierfahrten schnell, zuverlässig und günstig für Sie. Rufen Sie unverbindlich an. **PEDIRO,** Romanshorn, **076 711 4 711**

Insertionspreise

Kleinanzeigen bis 5 Zeilen	Fr. 20.–
jede weitere Zeile	Fr. 4.–
«Entlaufen, Gefunden Gratis abzugeben…» bis 5 Zeilen	Gratis

NEU: KINDER-OBERBEKLEIDUNG
10% zusätzlichen Rabatt
gültig vom 01.09.-30.09.14

SCHIESSER
OUTLET STORE

Alleestrasse 27 · 8590 Romanshorn
MO - FR 09.30 - 18.30 UHR I SA 09.00-16.00 UHR

Aktion bis 31. Dez 2014*: gratis Internet

KOMBINIEREN
PROFITIEREN
TELEFONIE•INTERNET•FERNSEHEN

* beim Abschluss eines Kombiangebotes

Telefon 071 463 28 28
www.karoag.ch

KARO
Kabelfernsehen Romanshorn AG

Anmelden unter
GARTENCENTER@ROTHPFLANZEN.CH
TEL 071 466 76 20

GARTENGESTALTUNG

Lassen Sie Ihren Garten neu planen! Mittels ausgedruckter Fotos aus Ihrem Garten und einem Grundrissplan Ihres Grundstücks (Massstab 1:100) planen und skizzieren angehende Landschaftsarchitekten neue Gestaltungsideen für Ihren Garten.
Eine Anmeldung ist bis am 12. September erforderlich.

Facts:
Wann: Freitag 19.9. und Samstag 20.9. Der genaue Zeitpunkt erfolgt nach telefonischer Absprache.
Wer: max. 20 Teilnehmer
Kosten: CHF 50.00

roth pflanzen
Roth Pflanzen AG, Garten-Center
Uttwilerstrasse, 8593 Kesswil

Diverse Wohnungen in Romanshorn

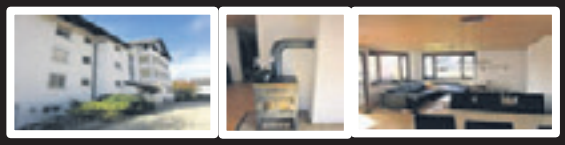

Amriswilerstrasse 18-20
-4.5 Zimmer-Wohnung mit Cheminée
3.5 Zimmer-Terrassenwohnung
-4 Zimmer-Dachwohnung
-4.5 Zimmer-Attika-Wohnung
****
Resio AG, Rorschach
Gerne erteilen wir Ihnen weitere Auskünfte unter: **079 131 66 66**

35+ Party

25. Oktober 2014
Musik- und Tanzvergnügen mit
DJ Dombi
Aula Kantonsschule Romanshorn

Organisation
FTV ROMANSHORN

Mit der Unterstützung von
RAIFFEISEN
Neukirch-Romanshorn

Eintritt frei

Türöffnung 20.00 Uhr
Tanz, Barbetrieb, Snacks

Der Seeblick informiert so sauber, dass man sich drin spiegeln kann.

SEEBLICK
Mittels eines Seeblick-Inserats mit 6350 Haushalten klar kommunizieren.
Mehr Infos unter www.stroebele.ch/seeblick

IHRE KUNDENMALERIN AUS DER REGION!
RITA ANGST Malerei & Gestaltung
✗ MALERARBEITEN ✗ RENOVATIONEN ✗ FARBBERATUNG ✗ INNENDEKORATION
www.ihre-malerin.ch
Tel. 071 220 99 94 ✗ mail@ihre-malerin.ch