SEEBLICK

Erlebnisführer auf Seite 17!

| KW 48, 30.11.2012 | Amtliches Publikationsorgan der Gemeinde Romanshorn

Kultur, Freizeit, Soziales

Gute Unterhaltung an der vierten Romanshorner Gala

Die vierte Romanshorner Gala ist Geschichte. Rund 200 Besucherinnen und Besucher zeigten sich am Samstagabend vom bunten Unterhaltungsprogramm begeistert.

Die Romanshorner Künstlerinnen und Künstler rissen das Gala-Publikum mit.

Wenn die Kulturkommission zur alle zwei Jahre stattfindenden Gala lädt, sorgen Romanshorner Künstlerinnen und Künstler für beste Unterhaltung. Dies war auch bei der vierten Auflage der Gala am vergangenen Samstag im Bodansaal nicht anders. Rund 200 Personen liessen sich vom bunten, unter dem Motto «Von Romanshornern für Romanshorner» stehenden Programm begeistern.

Wort- und Musikkünstler

Während das Duo Ambiente den Abend mit Apéro-Hintergrundmusik stilvoll eröffnete und das reichhaltige Apérobuffet von Gourmet Helg musikalisch umrahmte, führte Stöff Sutter wortgewandt und witzig durch das bunte Abendprogramm. Der bekannte Romanshorner Wortkünstler wurde seinem Ruf als gewiefter Redner, Poet und Entertainer einmal mehr vollauf gerecht. Das Saxophon Quartett MC-MoJ entführte das Publikum auf eine Zeitreise durch verschiedene Epochen und Themen. Die vier Frauen verzauberten die Besucherinnen und Besucher mit Jazz- und Swing-Einlagen sowie einer beeindruckenden Verbindung von Lichtspielen und Stepptanz. Von Lindy Hop über Jazz, Tanzeinlagen und Reminiszenzen bis zur guten alten Swingzeit; die Tanzgruppe Just4Swing zog das Publikum von der ersten bis zur letzten Minute ihres Auftritts in den Bann. Für den krönenden Abschluss sorgte das Duo Frohländer. Ob mit Ausschnitten aus ihrer jüngsten CD, mit Ohrwürmern von Udo Jürgens oder französischen Chansons: Kurt Oberländer und Partnerin Brigitte Fröhli rissen mit.

Dank an alle Beteiligten

Ein gelungener Unterhaltungsabend lebt von tollen Darbietungen, einer guten Organisation, einem perfekten Zusammenspiel der Akteure vor und hinter der Bühne, von Freiwilligeneinsatz, aber vor allem auch von der Begeisterung des Publikums. Die Kulturkommission Romanshorn dankt allen Beteiligten für ihren wertvollen Beitrag.

Kulturkommission Romanshorn,
Peter Höltschi

FRANZ
SCHMUCKSTÜCKE

Kostbarkeiten in feinster Handwerkskunst.

Markus Franz, Goldschmied
CH-8590 Romanshorn · www.franzschmuck.ch

SEEBLICK
Amtliches Publikationsorgan der Gemeinde Romanshorn

Sparen Sie sich den Ausrufer.

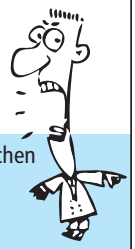

Mit einem Seeblick-Inserat erreichen Sie alle 6350 Haushaltungen von Romanshorn und Salmsach.

Weitere Infos:
Ströbele Kommunikation, 8590 Romanshorn
Telefon 071 466 70 50, www.stroebele.ch

Dezember
2
Sonntag

2-fache Probon auf das gesamte Drogeriesortiment
(Ausnahmen: Gebührenträger, Nettoartikel. Nicht kumulierbar mit anderen Rabatten)

staub DROGERIE natürlich

Alleestrasse 33 · 8590 Romanshorn
Telefon 071 463 11 73
Telefax 071 463 66 73

Mehr Erfolg durch Farbinserate – 071 466 70 50

Weihnachten in Romanshorn

ROMANSHORNER
WEIHNACHTSMARKT
28. NOV. – 2. DEZ. 2012

Mittwoch bis Freitag: 17.00 – 21.00 Uhr, Bahnhofplatz

Samstag: 15.00 – 21.00 Uhr, Bahnhofplatz

Sonntag: 12.00 – 18.00 Uhr, Bahnhofplatz
– plus Gassen zwischen Bahnhof und Alleestrasse
– mit Chlauseinzug und geöffneten Ladengeschäften

Organisation
Gemeinde Romanshorn

pier 58 by Brüggli

Märchen für Zwerge ab 5 Jahren

Am 8. Dezember lädt Märchenerzählerin Manuela Baumann ein zur Märchenstunde.

Das Märchenprogramm vom 8. Dezember 2012
14 bis 15 Uhr: erste Märchenstunde
15 bis 16 Uhr: Autogrammstunde für Manuela Baumanns neues Buch «Das Sternenkind Nahira: Zaubertau der Feen»
16 bis 17 Uhr: zweite Märchenstunde

mit Malwettbewerb für Kinder
direkt im Pier 58.

für 1 Chlaus-Säckli an der Märchenstunde vom 8.12.12 – **nur für Kinder**
BON

Pier 58 – Dein Märchentraum aller Freizeitläden

Pier 58 by Brüggli
Hafenstrasse 58
8590 Romanshorn
T: +41 (0)71 466 95 01
www.pier58.ch

Öffnungszeiten
Di – Fr: 09.00 – 18.30 h
Sa: 09.00 – 17.00 h

Frenicolor GmbH
Ihr Malerfachbetrieb

Seestrasse 4
8599 Salmsach
Tel: 071 446 83 33
Nat:079 209 26 36

...denn nur anstreichen kann jeder, malen hingegen will gelernt sein.

Bilderausstellung zum Andenken an Oskar Vollenweider

Datum: **Freitag, 7. Dezember 2012**, 16.00 – 20.00 Uhr
Samstag, 8. Dezember 2012, 10.00 – 17.00 Uhr

Ort: Alte Post, Kirchstrasse 10, 8599 Salmsach

Wir freuen uns auf ein zahlreiches Erscheinen.

Wellness für die Familie – planen, installieren, geniessen.

badstudio.ch

HAUSTECHNIK
EUGSTER AG

071 455 15 55
Roggwil ▪ Arbon ▪ Tübach ▪ Romanshorn

!!! Dezember Aktion !!!
(*Bei Abschluss eines Jahresabo bis Ende Dez. 2012 und Abgabe dieses Inserates)

DanceFactory 4YOU

Breakdance, Hip-Hop, Kiddy-Dance, Zumba, Ballett, Jazz, Curtis Burger Dance Academy, Ü30, Dance 4 Fans, Showgruppe

EIN GRATIS PROBETRAINING & 1 MONAT *GRATIS TANZEN

Anfänger - Fortgeschrittene - Profis

www.dancefactory4you.ch

St. Gallen, Dianastr. 14 - Telefon 071 4635455 - Romanshorn, Kreuzlingerstr. 30

Gemeinden & Parteien

Krankenkassen-Prämienverbilligung – letzte Frist

Die Frist zur Einreichung der Antragsformulare für die Krankenkassen-Prämienverbilligung 2012 läuft am 31. Dezember aus.

Die Ermittlung der anspruchsberechtigten Personen für eine Krankenkassen-Prämienverbilligung erfolgt aufgrund der vorjährigen provisorischen Steuerrechnung. Personen, die im Frühjahr 2012 kein Antragsformular erhalten haben und trotzdem von einer Bezugsberechtigung ausgehen, melden sich bis spätestens 21. Dezember 2012 bei der Krankenkassenkontrollstelle Romanshorn (Telefon 071 466 83 64). Anspruchsberechtigt sind Personen, bei welchen die provisorische einfache Steuer 2011 weniger als 800 Franken beträgt. Kinder bis zum vollendeten 18. Altersjahr können von einer Prämienverbilligung profitieren, wenn die Eltern kein steuerbares Vermögen ausweisen.

Stichtag 1. Januar

Die Prämienverbilligung 2012 wird an Personen ausgerichtet, die ihren steuerrechtlichen Wohnsitz am 1. Januar 2012 in Romanshorn hatten. Für alle anderen Personen ist die ehemalige Wohngemeinde zuständig. Personen, die ihren Wohnsitz unmittelbar vor Ende 2011 verlegten, haben von der neuen Wohnsitzgemeinde trotz eines allfälligen Anspruchs nicht automatisch ein Antragsformular erhalten.

Spezielle Weisungen für Neuzuzüger

Zugezogene Personen aus dem Kanton Thurgau müssen ihren Anspruch bei der Krankenkassenkontrollstelle ihrer per 1. Januar 2012 gültigen Wohnsitzgemeinde erheben. Auch diese Frist läuft bis zum 31. Dezember 2012. Zuzügerinnen und Zuzüger aus anderen Kantonen können in der Gemeinde, in der sie am 1. Januar 2012 angemeldet waren, aufgrund der definitiven Steuerzahlen 2012 innert 30 Tagen seit rechtskräftiger Schlussrechnung eine Neubemessung verlangen.

Gemeinde Romanshorn, Krankenkassenkontrollstelle

Seeblick KW 50

Wegen des Night-Shopping wird der «Seeblick» bereits am Donnerstag, 13. Dezember, in die Haushaltungen verteilt.

Inserateannahmeschluss
Freitag, 7.12., 08.00 Uhr

Textannahmeschluss
Montag, 10.12., 8.00 Uhr

Das Seeblick-Team

Gemeinden & Parteien

Wir gratulieren

Am **Samstag, 1. Dezember 2012,** darf **Alice Hugentobler-Luternauer** im Haus Holzenstein bei bester Gesundheit ihren **100. Geburtstag** feiern. Bis zu ihrem 94. Altersjahr hat die Jubilarin, die seit 67 Jahren verwitwet ist, ihren Haushalt selbstständig geführt und in ihrer Wohnung an der Hubstrasse gelebt.

Wir gratulieren Alice Hugentobler-Luternauer ganz herzlich zum 100. Geburtstag und wünschen ihr für die Zukunft alles Gute, Gesundheit, Glück und Wohlbefinden.

Gemeinderat Romanshorn

Richard Bilgeri
Der Amtsvormund geht in Pension, das Berufsbild verschwindet.

Weiter auf Seite 5.

Schulwahlen
Bis zum 7. Januar 2013 können Wahlvorschläge eingereicht werden.

Weiter gehts auf Seite 7.

Alternative Standorte geprüft
2013 soll das Nationenfest nochmals auf dem Bodan-Parkplatz stattfinden.
Weiter gehts auf Seite 14.

Kultur, Freizeit, Soziales
Seiten ..... 1, 12 bis 16
Gemeinden & Parteien
Seiten ..... 2 bis 12
Wellenbrecher
Seite 5
Wirtschaft
Seiten ..... 12 bis 13

Erlebnisführer auf Seite 17!

Impressum

Herausgeber
Politische Gemeinde Romanshorn

Amtliches Publikationsorgan
Politische Gemeinde Romanshorn, Primarschulgemeinde Romanshorn, Sekundarschulgemeinde Romanshorn-Salmsach

Erscheinen
Jeden Freitag gratis in allen Romanshorner und Salmsacher Haushaltungen. Auswärtige können bei der Gemeindekanzlei ein Jahresabo von Fr. 100.– (Schweiz) abschliessen.

Entgegennahme von Textbeiträgen, bis Di. 8 Uhr
Gemeindekanzlei Romanshorn
Bahnhofstrasse 19, 8590 Romanshorn
Fax 071 466 83 82, seeblick@romanshorn.ch

Koordinationsstelle der Texte
Regula Fischer, Seeweg 4a, 8590 Romanshorn
Telefon 071 463 65 81

Entgegennahme von Inseraten, bis Mo. 9 Uhr
Ströbele Kommunikation, Alleestrasse 35
8590 Romanshorn, Telefon 071 466 70 50
Fax 071 466 70 51, info@stroebele.ch

hairstylist pierre

Verführerisch lange Haare

Team Hairstylist Pierre Romanshorn

Langes, wallendes Haar ist der Inbegriff von Weiblichkeit. Doch braucht es dafür viel Geduld. Und nicht immer sind die Haare dafür gemacht. Mit Extensions steht dem Traum nichts mehr im Wege: Heute bestellt, morgen bereits im Salon. Geschäftsführerin Stefanie Bruggmann erzählt vom neuen Angebot im Hubzelg in Romanshorn.

Frau Bruggmann, was für Haar wird verwendet und woher stammt es?
Das Haar, das wir verwenden, ist Echthaar und es kommt aus Indien. Das indische Haar ist stark, glatt und vielseitig, daher eignet es sich hervorragend für Extensions. Dazu kommt, dass sich das Haar über lange Zeit verwenden lässt, sofern man es richtig pflegt und nicht überstrapaziert.

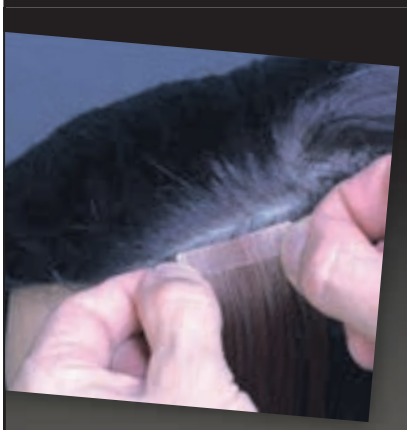
Extensions

Wie wird es angebracht?
Ich beschäftige mich seit Jahren mit Extensions und habe mehrere Methoden ausprobiert. Wir haben uns für die Haarbänder entschieden, dabei werden die Haarteile mit 3–4 cm breiten transparenten Bändern angeklebt. Die Vorteile: Die Haarbänder sind flach, transparent, schnell einmodelliert (ca. 1 Stunde), mehrmals verwendbar und sie belasten das eigene Haar nicht.

Wie schafft man es, dass die Haarfarbe stimmig wirkt zum eigenen Haar?
Mittlerweile gibt es über 35 verschiedene Farben und demzufolge praktisch für jede Frau die passenden Haare. Es gibt übrigens auch knallige Strähnen, Ponys und Pferdeschwänze zum Ansetzen.

Muss man das Haar speziell pflegen?
Wir empfehlen, alle ein bis zwei Monate die Extensions herauszulösen, um die eigenen Haarspitzen nachzuschneiden. Damit schützt man sich vor Beschädigungen am eigenen Haar. Und die Haare dürfen nicht gekämmt, sondern müssen gebürstet werden.

Wie teuer ist das?
Das ist sehr individuell. Eine komplette Haarverlängerung gibt es ab 500 Franken, ist aber gegen oben offen.

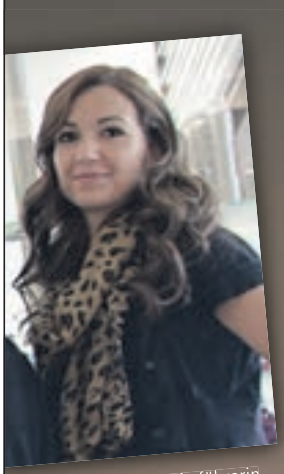
Geschäftsführerin Stefanie Bruggmann

Aktion

Vom 3. bis 31. Dezember gibt es pro Haarband 5 Franken Reduktion

Hairstylist Pierre AG
Einkaufszentrum Hubzelg
Bahnhofstrasse 54 A
8590 Romanshorn
Telefon 071 461 33 03
www.hairstylist-pierre.ch

Gemeinden & Parteien

Steueramt geschlossen

Die Schalter und Büros des Steueramtes im Konsumhof bleiben am Freitag, 7. Dezember 2012, den ganzen Tag geschlossen. Die Mitarbeiterinnen und Mitarbeiter des Steueramtes Romanshorn nehmen an der Instruktionstagung für die Steuerperiode 2013 teil.

Gemeindekanzlei Romanshorn

Gemeinden & Parteien

Amtsvormund Richard Bilgeri geht in Pension

Nach zehnjähriger Tätigkeit geht der Romanshorner Amtsvormund Richard Bilgeri Ende November vorzeitig in Pension. Der Gemeinderat Romanshorn dankt Richard Bilgeri für die langjährige wertvolle Mitarbeit.

Im Sozialamt Romanshorn endet in diesen Tagen eine zehnjährige Ära. Richard Bilgeri geht Ende November in den vorzeitigen Ruhestand. «Die Aufgaben waren spannend und vielseitig, aber auch sehr fordernd», betont der 62-jährige Quereinsteiger. «Mein breiter Rucksack hat mir in meinem Berufsalltag als Amtsvormund oft geholfen», so der Romanshorner, der sowohl über eine kaufmännische wie über eine Ausbildung im Sozialbereich verfügt und vor dem Stellenantritt als Amtsvormund 30 Jahre bei der Thurgauer Kantonalbank gearbeitet sowie einige Jahre die Pro-Senectute-Beratungsstelle Romanshorn geführt hat.

Vernetzung und Austausch

Neben vielen Schicksalen, die ihm oft sehr nahegingen, durfte sich Richard Bilgeri auch immer wieder über kleine Erfolge freuen. «Wenn einer meiner Klienten den Weg in ein selbstständiges Leben ohne soziale Unterstützung gefunden hat, so war dies auch für mich ein speziell schöner Moment.» Profitiert hat Richard Bilgeri nicht nur von seiner breiten beruflichen, sondern auch von seiner Lebenserfahrung. «Als 25-Jähriger hätte ich diesen Job nicht machen können.» Entscheidend seien aber auch eine gute regionale Vernetzung und ein gutes Team. «Wer so viel erlebt, muss sich im Gremium austauschen können.» Wenn er sich die ersten Jahre in seinem neuen Amt aus Angst um seine Klienten mit Ferien schwertat, so hat er sich im Laufe der Zeit daran gewöhnt. «Man muss loslassen können, sonst bringt man nicht die nötige Kraft für den Berufsalltag auf», sinniert er. Obwohl Richard Bilgeri seinen Teilzeitjob als Amtsvormund in diesen Tagen aufgibt, so dürfte es ihm auch künftig nicht langweilig werden. Sein Nebenamt als Kirchenpfleger wird er weiter ausführen. Darüber hinaus möchte er mehr Zeit für seine Enkel und für Wanderungen und Aufenthalte in seiner zweiten Heimat im Lötschental haben.

Gemeinderat dankt

Der Gemeinderat Romanshorn dankt Richard Bilgeri für die hervorragende Arbeit und wünscht ihm für die Zukunft alles Gute. Ab 1. Januar wird es das Berufsbild Amtsvormund auch in Romanshorn nicht mehr geben. Die Aufgabe der Vormundschaftsbehörde wird im Kanton Thurgau neu von der neuen Kinder- und Erwachsenenschutzbehörde (KESB) übernommen. Der Amtsvormund nennt sich neu Berufsbeistand.

Gemeindekanzlei Romanshorn

Wellenbrecher

Wirken lassen

«Für eine allfällige neue Gemeinde muss ein neues Wappen kreiert werden.»

So, so! Müssen wir das wirklich?
Rational gesehen mag es ja logisch erscheinen, eine neue Gemeinde bedingt ein neues Wappen. Aber irgendwie stimmt das für mich nicht, das geht mir viel zu schnell. Für mich führen wir zwei Bestehende zusammen, die «Neue» besteht aus zwei eigenständigen Gemeinschaften.
Hört man sich nämlich etwas um, hat die Suche nach dem neuen Wappen bei anderen Gemeindefusionen häufig zu sehr kontroversen Auseinandersetzungen geführt, die der Sache eher geschadet haben. Also doch, da werden Werte, Identifikation und Zugehörigkeit angesprochen Da geht es symbolisch gesehen auch um die Wurzeln der eigenen Herkunft.
Richtig erstaunt war ich dann erst, als ich in Erfahrung gebracht hatte, dass es im Kanton Thurgau keine Wappenpflicht für Gemeinden gibt. Also frage ich mich, ob wir überhaupt ein Neues brauchen. Wir haben unsere Wappen und werden diese auch beibehalten, wie man lesen konnte. Das reicht doch fürs Erste. Und was wäre denn schon dabei, wenn man zu der neuen Gemeinde beide Wappen erwähnen oder publizieren müsste, da sehe ich jetzt wirklich nicht das grosse Problem.
Zumal es für mich überhaupt nicht der letzte Schritt betreffend Reorganisation für die nächsten hundert Jahre ist. Im Gegenteil, ich kann mir sehr gut vorstellen, dass in zehn Jahren zum Beispiel der ganze Bezirk als Verwaltungsorganisation zur Diskussion stehen wird. Und dann?
Wie auch immer. Wir haben jetzt die ersten Vorschläge für ein neues Wappen auf dem Tisch.
Erst einmal vielen Dank für die geleistete Arbeit. Ehrlich gesagt habe ich Mühe, einen Zugang zu den Entwürfen zu finden. Für mich kommt das unerwartet früh in dem laufenden Fusionsprozess. Ich möchte zuerst die Sachfragen bereinigen und die Gemeinden fusionieren, denn diese Aufgabe wird noch einiges zu reden geben. Dann erst, zum Abschluss stellt sich für mich die Wappenfrage, deshalb würde ich die Vorschläge jetzt einfach einmal so stehen und wirken lassen.

Walter Knöpfel

RADIO - TV - HIFI
STUDERUS
071 – 477 26 22 Winden

Radio - TV Fachgeschäft
Alte Poststr. 1, 9315 Winden

EURONICS

E-Mail: info@studerus-rtv.ch
Internet: www.studerus-rtv.ch

LED- und Plasma-Flachbildfernseher
DVD- und Home Cinema-Geräte • Hifi-Anlagen
Kleingeräte • Sat-Anlagen • Kabelanschlüsse
Verkauf und Vermietung • Heim-Lieferservice
Reparaturen aller Marken

UNSERE TRADITIONELLE
WEIHNACHTS-AUSSTELLUNG

Der Adventsmarkt mit weiteren Ausstellern ist wie folgt geöffnet:

Samstag, 1. Dezember 2012
Samstag, 8. Dezember 2012
Samstag, 15. Dezember 2012

jeweils von 9.00 - 17.00 Uhr

Kaffee und Guetzli für alle Besucher

Ströbele Kommunikation
gestalten und realisieren

Foto-Artikel sind einzigartige Geschenke, die Weihnachten überdauern

Ein unvergessliches Motiv hat jeder zu Hause. Dieses auf einem Poster, Leinwandbild oder einer Kochschürze zu verewigen, schafft bleibende Erinnerungen. Daraus ergibt sich ein Geschenk, das in keinem Regal zu finden ist.

Ströbele AG | CH-8590 Romanshorn
Telefon +41 (0)71 466 70 50
www.stroebele.ch
Ströbele, der Erfolgsbeschleuniger

Gemeinden & Parteien

Mitteilungen des Einwohneramtes

Geburten

23. September in Münsterlingen
– Dalipi Faton, Sohn des Dalipi Jetish, von Mazedonien und der Dalipi Ajser, von Mazedonien

30. Oktober in St. Gallen
– Riedweg Leo Roger, Sohn des Brändle Roger, von Mosnang SG und Zürich ZH und der Riedweg Dominique Mireille, von Menznau LU

15. November in Münsterlingen
– Häni Livio, Sohn des Häni Ruedi, von Wängi TG und der Häni Luana Vanessa, von Stein am Rhein SH, Schlatt TG und Wängi TG

Eheschliessungen

16. November in Arbon
– Huldi Janine, von Romanshorn TG; Inauen Dominik Christoph, von Appenzell AI

Todesfälle

10. November in Kreuzlingen
– Weber geb. Riff Dora, geb. 17. November 1926, von Hinwil ZH

11. November in Münsterlingen
– Mettler Alfred, geb. 15. Juni 1940, von Reichenburg SZ

13. November in Romanshorn
– Ammann Emil Max, geb. 14. Dezember 1917, von Matzingen TG

18. November in Münsterlingen
– Hager Karl, geb. 25. Februar 1925, von Uttwil TG
– Rechsteiner geb. Schronen Johanna Julia, geb. 25. Juni 1943, von Appenzell AI

Einwohneramt Romanshorn

Gemeinden & Parteien

Schulwahlen 2013

Am 3. März 2013 finden in Romanshorn die Erneuerungswahlen der Schulbehörden für die Amtsdauer 2013–2017 statt. Bis zum 7. Januar 2013 können die Parteien und weitere interessierte Gruppierungen Wahlvorschläge an die entsprechenden Schulbehörden einreichen. Für die Rechnungsprüfungskommissionen wird eine stille Wahl angestrebt.

Bei der Primarschulbehörde treten Alije Gül, Sandra Schönenberger und Daniel Fischer nicht mehr an. Bei der Sekundarschulbehörde verzichten Gustav Saxer, Präsident, Reto Lieberherr und Sibylle Hug (als Mitglied) auf eine Wiederwahl.

Bis jetzt sind folgende Kandidaturen angekündigt worden:

Primarschulbehörde
(Wahl von 7 Mitgliedern)
Präsidium
– Heeb Hanspeter, GF, bisher

Mitglieder
– Amherd Max, SP, bisher
– Bischofberger Britt, SP, neu
– Cianci Nicole, SVP, neu
– Ebe Nicole, parteilos, neu
– Goldinger Andreas, CVP, bisher
– Hungerbühler Daniel, SVP, bisher

Sekundarschulbehörde
(Wahl von 5 Mitgliedern)
Präsidium
– Bohl Walter, SVP, neu
– Heeb Hanspeter, GF, neu
– Hug Sibylle, parteilos, neu

Mitglieder
– Bachmann Adrian, CVP, neu
– Bohl Walter, SVP, bisher
– Städler Helena, parteilos, bisher

Die FDP-Ortspartei wird ihre Kandidaturen für die Schulwahlen im Dezember 2012 bekannt geben.

Ersatzwahl Einbürgerungskommission EBK
Die EBK-Mitglieder Bruno Bosshart, SVP, Hans Dalcher, parteilos, und Markus Zellweger, SVP, haben den Rücktritt eingereicht. Die Parteien haben die Möglichkeit, bis 7. Dezember 2012 Vorschläge für die Ersatzwahl vom 3. März 2013 einzureichen. Für die SP stellt sich Ruedi Meier zur Verfügung. Weitere Kandidaturen sind bis jetzt nicht bekannt.

Interpartei Romanshorn,
CVP, EVP, FDP, GF, SP, SVP

Gemeinden & Parteien

Rhythmus spüren

Jede Kultur kennt ihre Schlaginstrumente – und so vielfältig die Menschen, so faszinierend ist die Welt der Musik und des Rhythmus. Die Drittklässler des Oberschulhauses hatten die Möglichkeit, in diese Welt und damit in die Sonderausstellung im Naturmuseum Frauenfeld einzutauchen. Die Macher der Ausstellung «Rhythm-nature-culture», Max Castlunger und Emanuel Valentin, machten Musik, erzählten und liessen die Kinder selber erfahren, wie diese zahlreichen Instrumente aus Holz, Fell, Tierhaut und Metall tönen.

Markus Bösch

Bild: Markus Bösch

SPITEX
Hilfe und Pflege zu Hause

Zur Verstärkung unseres Pflege-Teams suchen wir per sofort oder nach Vereinbarung

Pflegefachfrau/-mann HF, DN I oder DN II
Pensum 50–70%

Als Pflegefachperson der Spitex bieten Sie Menschen jeden Alters professionelle Hilfe und Pflege zu Hause. Sie arbeiten gerne im Team, eigenverantwortlich und selbständig. Sie sind kundenorientiert, engagiert und flexibel und lieben neue Herausforderungen.

Bei uns erwartet Sie eine abwechslungsreiche Tätigkeit, ein motiviertes, dynamisches Team, eine gute Einarbeitung und zeitgemässe Anstellungsbedingungen.

Haben wir Ihr Interesse geweckt? Dann freuen wir uns auf Ihre Bewerbung bis zum 10. Dezember 2012 an Spitex-Dienste Romanshorn-Salmsach.
Weitere Auskünfte erteilt Ihnen gerne Frau Ursula Flaig, Betriebsleiterin, Telefon 071 463 12 04.

awa
amriswiler weihnachts- und adventsausstellung

lass Dich überraschen

im Pentorama Amriswil
mit Adventsmarkt
28.11. – 2.12. 2012

Thurgauer Kantonalbank
www.awa-amriswil.ch

Musikverein Romanshorn

Adventskonzert

Wir laden ganz herzlich ein zum Adventskonzert gemeinsam mit Sängerbund

Sonntag, 2. Dezember 2012
18.00 Uhr
Evangelische Kirche Romanshorn

Eintritt frei – Kollekte

Bachmann FinancialConsulting
Carl-Spitteler-Strasse 4
Postfach 302
8590 Romanshorn
Telefon 071 463 72 61
Telefax 071 463 72 62
E-Mail info@bachmann-fc.ch
www.bachmann-fc.ch

Kompetenz aus einer Hand

- **Jahresabschluss/Buchhaltung für Selbständige, GmbH und AG**
- **Lohnbuchhaltung**
- **Firmengründung**
- **Nachfolgeplanung**
- **Revision**
- **Erbschaftsberatung/Willensvollstreckung**
- **Pensionsplanung**
- **Steuerberatung**
- **Steuererklärung**

Ihre Berater

Petra Germann
Fachfrau im Finanz- und Rechnungswesen mit eidg. Fachausweis

Kurt Schegg
Treuhänder mit eidg. Fachausweis
Mitglied STV

Hansruedi Bachmann
Dipl. Financial Consultant NDS FH
Executive Master

Bachmann ImmobilienTreuhand GmbH • Verkauf / Verwaltung

Rücktritt und Wahlen

Cyrill Bischof tritt als Kirchenpräsident der Katholischen Kirche Romanshorn zurück, Claudia Risi hat ihren Rücktritt aus der Vorsteherschaft gegeben. Thomas Walliser Keel und Regula Knechtle stellen sich für die Ämter zur Verfügung.

Wie bei seiner Wahl vor zwei Jahren angekündigt, tritt Cyrill Bischof Mitte nächsten Jahres als Präsident der Katholischen Kirchgemeinde Romanshorn zurück. Cyrill Bischof bleibt in der Landeskirche Thurgau als Kirchenrat tätig. Cyrill Bischof steht für ein gelebtes Christentum ein, dabei stellt er sich nicht selber in den Vordergrund, sondern sorgt für konsensfähige, sachliche Lösungen. Den Worten folgen Taten, und diese werden mit einem positiven Unternehmergeist umgesetzt. Die Kirchgemeinde Romanshorn hat Cyrill Bischof für seine Zeit in der Kirchenvorsteherschaft ab 1995 und ab 2002 als Präsident ausserordentlich viel zu verdanken.
Als Mitglied der Kirchenvorsteherschaft Romanshorn und für das anspruchsvolle Amt des Präsidenten stellt sich Thomas Walliser zur Verfügung. Thomas Walliser ist seit 2001 sehr engagiert in der Öko- und 3. Welt-Gruppe und IntegRo (Integrationsgruppe Romanshorn).

Thomas Walliser Keel

Mein Name ist Thomas Walliser Keel. Ich bin 41 Jahre alt und mit Karin Keel Walliser verheiratet. Wir haben zwei Kinder, Simon (10) und Anouk (8) und leben zusammen an der Grundstrasse 20 in einem alten Bauernhaus. Aufgewachsen bin ich bei Neukirch-Egnach. Später habe ich die Kantonsschule in Romanshorn besucht, in Basel Geschichte und Französisch studiert und dann als Redaktor bei der Basler Zeitung gearbeitet. Im Jahr 2000 sind wir nach Romanshorn gezogen, und ich habe mich der Integrationsgruppe und der Ökogruppe der Pfarrei angeschlossen. Beruflich bin ich nach neun Jahren beim St. Galler Tagblatt seit 2009 in Herisau als Kommunikationsverantwortlicher der Gemeinde tätig. Neben meinem Engagement in der Kirchgemeinde spiele ich seit 30 Jahren Fussball beim FC Arbon, lese und musiziere gerne. Ich freue mich, dass ich mich für das Präsidium der Kirchenvorsteherschaft zur Verfügung stellen darf. Mein Ziel ist es, die aussergewöhnlich gute und reichhaltige Zusammenarbeit zwischen Mitarbeitenden, Pfarreirat/Kirchenvorsteherschaft und ganz vielen engagierten Kirchgemeindemitgliedern zu erhalten und weiterzuentwickeln. Dies ist keine Selbstverständlichkeit, wie ein Blick in andere Gemeinden zeigt. Ebenfalls ist es mir ein Anliegen, die Schwelle zwischen Kirchgemeinde und ganzer Bevölkerung, zwischen Glaube und Alltagsleben zu senken: Die Kirche soll sich im Leben der Menschen bemerkbar machen und Orientierung anbieten.

Als Ersatz für Claudia Rissi – sie ist diesen Sommer aus beruflichen Gründen zurückgetreten – stellt sich Regula Knechtle zur Wahl. Regula Knechtle singt im Kirchenchor.

Regula Knechtle

Mein Name ist Regula Knechtle, geboren 1951, aufgewachsen in Appenzell.
Da mein Jugendtraum, Automechanikerin zu werden, nicht in Erfüllung gehen konnte, ging ich weiter zur Schule und schloss diese mit einer Wirtschaftsmatura ab, studierte dann in Fribourg weiter Betriebswirtschaft, fand das Studium auch recht spannend und bestand mit dem Lizenziat.
Aus familiären Gründen engagierte ich mich vorerst für eine Saison im elterlichen Hotel in Appenzell, um es dann zusammen mit meiner Schwester zu übernehmen.
Als kleiner Ausgleich zum anstrengenden Hotelbusiness engagierte ich mich im Berufsverband und in der Politik. Als Mitglied der Rechtskommission von Gastro Suisse

arbeitete ich an vier Gesamtarbeitsverträgen mit, war während 15 Jahren Vorstandsmitglied des kantonalen Verbandes Gastro Suisse (10 Jahre Aktuarin, 5 Jahre Präsidentin). 1991 wurde ich auf Anfrage des Gewerbeverbandes Appenzell IR als erste Frau in den Grossen Rat von Appenzell Innerrhoden gewählt. Dem GR gehörte ich 15 Jahre an und schloss diese Ära mit dem Grossratspräsidium ab.
Als weitere politische Tätigkeit war ich aktiv im Vorstand der CVP und ebenfalls etwa fünf Jahre Präsidentin sowie Mitglied des Vorstandes des kantonalen Gewerbeverbandes. Jetzt bin ich seit bald zwei Jahren Mitglied des Gemeinderates Uttwil.
Bis 1996 blieb ich dem Hotel Hecht in Appenzell treu, um dann zur Nestlé (Frisco-Findus) in Rorschach zu wechseln. Ich arbeitete dort als Personalassistentin und war u.a. verantwortlich für 30 Lehrlinge.
Nach meiner Frühpensionierung wollte ich einfach noch mal etwas Neues anpacken und mich in der Gesellschaft nützlich machen. Deshalb mein Engagement im Gemeinderat und jetzt meine Kandidatur für die Kath. Kirchenvorsteherschaft der Pfarrei St. Johannes Romanshorn. Ich bin mit der Kath. Kirche und in einer christlichen Gemeinde aufgewachsen und geprägt worden. Ich bin überzeugte Christin und freue mich auf die Aufgaben in der Pfarrei und in der Gemeinschaft der Kirche.

An der Budgetgemeindeversammlung vom 16. Januar 2013 erfolgen die Wahlen.

Kirchenvorsteherschaft: Ressort Kommunikation

BAUGESUCH

GEMEINDE ROMANSHORN

Bauherrschaft: Club Napoli Romanshorn, vertreten durch Sbano Angelo, Kreuzlingerstrasse 30, 8590 Romanshorn

Grundeigentümer: Dalla Corte + Maier, Dalmei Mode, Bahnhofstrasse 9, 8590 Romanshorn

Bauvorhaben: Umnutzung Ladenlokal in Clublokal

Bauparzelle: Bahnhofstrasse 24, 8590 Romanshorn

Planauflage: vom 30. November bis 19. Dezember 2012 Bauverwaltung, Bankstrasse 6, 8590 Romanshorn

Einsprachen: Einsprachen sind während der Auflagefrist schriftlich und begründet beim Gemeinderat, Bahnhofstrasse 19, 8590 Romanshorn, einzureichen.

SEEBLICK
Amtliches Publikationsorgan der Gemeinde Romanshorn

Inserieren statt rotieren.

Mit einem Seeblick-Inserat erreichen Sie alle 6350 Haushaltungen von Romanshorn und Salmsach.

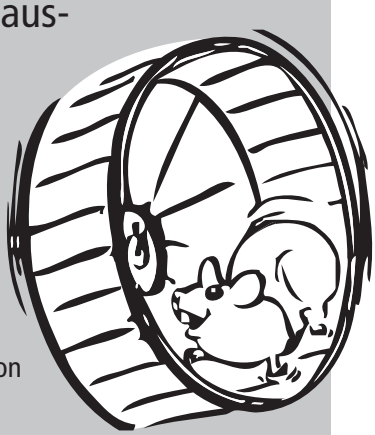

Weitere Infos:
Ströbele Kommunikation
8590 Romanshorn
Telefon 071 466 70 50
www.stroebele.ch

GEMEINDE ROMANSHORN

ERSATZWAHL URNENOFFIZIANT (STILLE WAHL)

Innert der angesetzten Frist bis 16. November 2012 ist beim Gemeinderat nur ein Vorschlag für die Ersatzwahl eines Urnenoffizianten eingegangen.

Monika Bohl, Hausfrau, wohnhaft in Romanshorn

Gemäss Art. 33 des kantonalen Gesetzes über das Stimm- und Wahlrecht sowie Art. 11 der Gemeindeordnung wurde Monika Bohl für den Rest der Amtsperiode 2012/2015 als gewählt erklärt.

Rekurse wegen Verletzung des Wahlrechts einschliesslich Rechtsverletzungen bei der Vorbereitung und Durchführung einer Wahl sind spätestens am dritten Tag nach der amtlichen Veröffentlichung der Ergebnisse der Wahl eingeschrieben beim Departement für Inneres und Volkswirtschaft, 8510 Frauenfeld, einzureichen. Unabhängig von dieser Frist sind vermutete Rechtsverletzungen unverzüglich nach deren Kenntnis zu rügen.

30. November 2012 Gemeinderat Romanshorn

Die **Grünliberale Partei des Bezirks Arbon** lädt Sie herzlich ein, sich eine eigene Meinung zu bilden zum umstrittenen Thema

Organisierte Suizidbeihilfe
PRO und CONTRA

- Was heisst „menschenwürdiges Sterben“?
- Warum „boomen“ Sterbehilfeorganisationen?
- Wie begegne ich z. B. dem Sterbewunsch meiner depressiven Mutter?

Podiumsdiskussion
Montag, 3. Dezember 2012, 19.15 Uhr, Hotel Metropol, Arbon

Teilnehmer:
- Prof. Dr. med. Verena Briner | Chefärztin und Leiterin Departement Medizin Luzerner Kantonsspital
- Andreas Näf | lic phil I, Historiker, Ethiker
- Saskia Frei | lic. iur., Advokatin, Präsidentin Sterbehilfeorganisation EXIT
- Dr. med. Marion Schafroth | Fachärztin für Anästhesiologie FMH, EXIT

Gesprächsleiter: David Angst | Redaktionsleiter Thurgauer Zeitung

weitere Infos: **www.bezirkarbon.grunliberale.ch**

Jetzt. Aber auch morgen.

grünliberale

Gemeinden & Parteien

Energisch sparen

Es ist klar: Strassen müssen in der Nacht beleuchtet werden – dies verlangt die Sicherheit für die entsprechenden Verkehrsteilnehmerinnen und -teilnehmer. Das Grüne Forum begrüsst jedoch die beschlossene Kürzung um eine Stunde zugunsten eines geringeren Energieverbrauchs.

Für die Strassen in Romanshorn beträgt der jährliche Stromverbrauch rund 600'000 kWh. 70'000 Franken müssen dafür aufgewendet werden. Nun hat der Gemeinderat beschlossen, die Dauer der öffentlichen Beleuchtung zu verkürzen: Dies ist ganz im Sinn der Energiestadt Romanshorn, denn die beste Energie ist die nicht verbrauchte Energie.

Das Grüne Forum begrüsst diesen und jeden weiteren Schritt, Energiesparen konkret werden zu lassen. Mit der um eine Stunde kürzeren Beleuchtungsdauer werden immerhin 48'000 kWh, etwa 8%, eingespart. Dazu kommt die laufende Umstellung der Quartier-Strassenlampen auf LED-Beleuchtung: Auch dadurch wird letztlich viel Strom ohne Qualitätseinbusse eingespart.

Das Grüne Forum gratuliert der öffentlichen Hand, die mit grundsätzlichen Überlegungen und daraus folgendem konkreten Handeln die Energiewende ernst nimmt.

Grünes Forum, Markus Bösch

Gemeinden & Parteien

SVP-Stamm

Am kommenden Donnerstag, 6. Dezember 2012, ab 20.00 Uhr findet im EZO unser Stamm statt.
Wir treffen uns nochmals vor den Feiertagen und lassen das Jahr 2012 Revue passieren.
Es sind alle politisch Interessierten eingeladen.

Der Vorstand

Gemeinden & Parteien

152 Präsentationen

Schülerinnen und Schüler der Kantonsschule Romanshorn stellen am Samstag, 1. Dezember, von 7.50 bis 12.10 Uhr, sowie am Donnerstag, 13. Dezember, von 18.25 bis 21.20 Uhr, die Resultate ihrer Abschlussarbeiten vor Publikum vor. Die Präsentationen finden alle im Hauptgebäude der Kantonsschule statt, sind öffentlich und dauern je 20 Minuten.

Im Laufe der letzten Monate sind viele spannende Abschlussarbeiten entstanden. Die Schülerinnen und Schüler der obersten Klassen der gymnasialen Maturitätsschule und der Fachmittelschule haben sich mit sehr unterschiedlichen Themen intensiv befasst und werden ihre Arbeiten als Höhepunkt vor Publikum präsentieren.

Die gewählten Themen decken verschiedene Fachgebiete ab und sind höchst vielfältig. So wurde im Fachbereich Bildnerisches Gestalten beispielsweise eine Arbeit zum Thema «Zwischen Raum hindurch zu schaun» erstellt. Ein geografisches Thema steht in der auf Englisch verfassten Arbeit «Comparing the Formation of the European Alps and the Southern Alps of New Zealand» im Zentrum. Oder mit der Arbeit «Vom Fotoprojekt zur Entwicklungshilfe – Unterstützung eines SOS Kinderdorfes in Vietnam» konnte wirklich Entwicklungshilfe geleistet werden.

Der Präsentationsplan kann auf www.ksr.ch abgerufen oder beim Sekretariat der Kantonsschule Romanshorn angefordert werden: 071 62 7 62 62, ksr@tg.ch. An den Präsentationstagen liegt er im Schulhaus auf.

Die Kantonsschule Romanshorn freut sich darauf, viele Interessierte begrüssen zu dürfen.

KSR

Gemeinden & Parteien

Weihnachtsfeier am Heiligen Abend

Montag, 24. Dezember, um 18.30 Uhr im kath. Pfarreiheim, Schlossbergstrasse 24, Romanshorn.

Das Weihnachtsteam der Evang. Kirche Romanshorn-Salmsach und Kath. Kirche St. Johannes

Alle, die gemeinsam mit anderen den Heiligen Abend feiern wollen, sind herzlich eingeladen: Alleinstehende, Paare, Familien, unabhängig von Alter, Nationalität, Religion. Es erwartet Sie/euch ein feines Nachtessen, Geschichten und Gedanken, Lieder und Musik zu Weihnachten und zum Leben.
Treffpunkt: kath. Pfarreiheim, Schlossbergstrasse 24, Romanshorn, von 18.30 Uhr bis zu den Mitternachtsgottesdiensten. Auf Wunsch wird gern ein Fahrdienst bereitgestellt (bitte angeben). Wir freuen uns auf den Heiligen Abend.

Anmeldungen
Anmeldungen bitte bis Freitag, 14. Dezember, ans Sekretariat der Kath. Kirchgemeinde Romanshorn, Schlossbergstrasse 24, 8590 Romanshorn, Tel. 071 466 00 33 oder E-Mail: sekretariat@kathromanshorn.ch
Anmeldeformulare finden Sie auch unter www.kathromanshorn.ch oder in den Schriftenständen der kath. und evang. Kirchen.

Anmeldetalon für Weihnachtsfeier, Heiligabend, 24. Dezember 2012

Ich/wir nehme/n an der Weihnachtsfeier teil:

Name _____

Vorname _____

Adresse _____

_____

Telefon _____

Anzahl Personen _____

☐ Fahrdienst zum Abholen
☐ Fahrdienst zum Heimbringen
☐ Vegetarisches Essen

Gemeinden & Parteien

Zustimmung zur Innensanierung des Pestalozzischulhauses

Die Romanshorner Stimmbürger haben am 25. November der Innensanierung des Pestalozzischulhauses überaus deutlich zugestimmt: 80 % der Stimmenden haben zum Kreditbegehren der Primarschulgemeinde über Fr. 1'360'000 ein Ja in die Urne gelegt. Die Stimmbeteiligung lag bei knapp über 20 %.

Die Primarschulbehörde freut sich über die deutliche Zustimmung zum Sanierungsprojekt für das über hundertjährige Pestalozzischulhaus. Die Innensanierung wird in zwei Hauptetappen jeweils im Sommer 2013 und 2014 durchgeführt.
Für die Unterstützung und das grosse Vertrauen, das aus dem Abstimmungsresultat hervorgeht, dankt die Primarschulbehörde den Stimmbürgerinnen und Stimmbürgern bestens.

Primarschulbehörde

Wirtschaft

Für die Schönheit ein schönes Geschenk

Weihnachten ist die Zeit, um sich und anderen eine Freude zu bereiten. Das findet auch Hairstylist Pierre im Hubzelg Romanshorn. Wer jetzt einen Gutschein verschenkt, erhält selber ein Geschenk. Zur Auswahl stehen drei hochwertige Produkte.

Weihnachten ist die Zeit der Freude. Und des Schenkens. Ein strahlendes Gesicht, ein freudiger Aufschrei, was will man mehr, wenn man seine Liebsten beschenkt. Die Frage ist nur, welches Geschenk löst denn dieses Jahr solche Gefühle aus? Hairstylist Pierre im Hubzelg in Romanshorn hat die Antwort darauf: ein Gutschein für die Schönheit. Er löst bestimmt Freudetränen aus. Denn er symbolisiert Veränderung, Neubeginn und zwei Stunden Entspannung. So gesehen, ist es ein Mehrfach-Geschenk.

Ein Geschenk fürs Geschenk

Damit aber nicht genug. Wer das unvergleichliche Geschenk verschenkt, wird selbst beschenkt. Beim Kauf eines Gutscheines im Wert von 100 Franken gibt es dazu ein Geschenk von Hairstylist Pierre: entweder ein Farbschutz-Shampoo von BC, ein Hair & Body Shampoo for Men von Schwarzkopf oder den Haarspray von Schwarzkopf. Verschenken und selber beschenkt werden – das ist wahre Vorweihnachtsfreude.

Hairstylist Pierre
Einkaufszentrum Hubzelg, Romanshorn
071 461 33 03, www.hairstylist-pierre.ch

Kultur, Freizeit, Soziales

Zuhören und feiern

Adventsfeier

Die Adventsfeier des Klubs der Älteren findet am Mittwoch, 12. Dezember 2012, 14.00 Uhr im Bodansaal statt. Saalöffnung 13.30 Uhr.

Der Seniorenchor unter der Leitung von Karin Bonderer wird in zwei Auftritten die Zuhörerinnen und Zuhörer wie immer begeistern. Kommen, hören und staunen! Traditionsgemäss spielt das bekannte Trio Romis zur Unterhaltung. Besinnliche Worte und Gedanken zur Advents- und Weihnachtszeit werden von Gaby Zimmermann, Gemeindeleiterin der Kath. Pfarrei, vorgetragen. Aber auch die junge Gerneration ist an der Feier vertreten und bringt Abwechslung ins Programm. Zwei Gruppen der Musikschule Romanshorn überraschen mit musikalischen Einlagen. So sind zu hören: Zwei Schüler aus der Akkordeon-Klasse von Karin Sobaszkiewicz und drei Schüler aus der Trompeterklasse von Roger Ender.

Anschliessend an die Feier wird ein feines Nachtessen, spendiert von der Klubkasse, serviert. Deshalb ist eine Anmeldung nötig, wie gewohnt an Hedy Röllin, Konsumhof 1, Romanshorn, bis zum 3. Dezember. Alle Klubmitglieder sind dazu freundlich eingeladen.

Sicherheit im Alter

Die kürzlich stattgefundene Orientierung der Sicherheitsberatung der Kantonspolizei Thurgau besuchten 100 Personen.

Der Sicherheitsberater Daniel Meili verstand es ausserordentlich gut auf Gefahren hinzuweisen und wie damit umzugehen ist. Mit praktischen Beispielen und mit kurzen Video-Einspielungen waren seine Ausführungen spannend und verständlich. Die ZuhörerInnen konnten viele praktische Tipps mitnehmen.

Klub der Älteren, Hans Hagios

Wirtschaft

Weihnachtsmarktnews aus Ihrer Drogerie

Rechtzeitig auf die kommenden Festtage ist bei uns ein vielfältiges Bienenwachskerzensortiment eingetroffen.

Hergestellt und abgepackt in einer Behindertenwerkstätte, sind die fein duftenden Kerzen in vielen Formen und Grössen erhältlich.
Zudem wird wiederum eine Vielzahl von neuen Damen- und Herrenparfums mit den entsprechenden Geschenkspackungen mit Testern zum Kennenlernen speziell präsentiert.
Teetassen mit Sprüchen sowie eine Grossauswahl an diversen Weihnachts- und Wintertees eignen sich ebenfalls bestens zum Schenken.

Das Team der Drogerie Staub berät Sie gerne und freut sich auf Sie.

Drogerie Staub

Kultur, Freizeit, Soziales

Kinder helfen Kindern

Die Unicef sammelt jedes Jahr, mittels der Sternenwoche, für ein spezielles Hilfsprojekt für Kinder.

Bereits zum zweiten Mal machten die Kinder vom Sonnenring mit. Zusammen mit uns Eltern gestalteten sie Filzgirlanden, Windlichter, Zuckergläser, umhäkelte Schnurbüchsen, backten Guetzli, dörrten Äpfel und vieles mehr. Sogar Kerzen giessen durften sie dank des spontanen Angebotes einer lieben Nachbarin.

Das Ergebnis der fleissigen Arbeiten wurde an zwei Tagen zum Kauf in Suter's Garage angeboten.

Bei Glühwein, Punsch und Gebäck liess es sich gemütlich stöbern und staunten über das vielfältige Angebot.

An dieser Stelle danken wir allen Nachbarn, Freunden und Bekannten aus dem Quartier und Umgebung für die Unterstützung.
Dank eurer Mithilfe und Kauflust sind rund 900 Franken eingenommen worden, welche nun vollumfänglich an die Unicef fürs Projekt «Schulbildung für Kinder von Fahrenden in Indien» eingezahlt werden.
Für unsere Kinder ist die Erfahrung, wie sie anderen Kindern direkt helfen können, gerade vor Weihnachten sehr eindrücklich. Es zeigt sich einmal mehr, dass jeder mit einem kleinen Beitrag etwas Gutes bewirken kann.
Wir sind jedenfalls motiviert und freuen uns schon heute darauf, unsere Aktion im nächsten Jahr zu wiederholen.
In diesem Sinne wünschen wir allen eine besinnliche Adventszeit.

Familien Düring, Suter und Steiner

Kultur, Freizeit, Soziales

Klein und fein

Am Sonntag galt es, mit wachem Auge genau hinzusehen: Die Philatelisten hatten zum Tauschen und Kaufen in den Saal des EZO eingeladen. Und so wechselten zahlreiche Sujets und Liebhaberstücke den Besitzer und die Besitzerin. «Weil immer weniger Käufer, Besucher und Händler mitmachten, führen wir diese Börse nur noch einmal pro Jahr durch – ein zweites Mal findet der Anlass beim Nachbarverein Arbon statt», sagt Elisabeth Tobler. Sie ist verantwortlich für die Durchführung dieser Börse und gleichzeitig Ansprechperson des Philatelistenvereins, der sich jeweils am ersten Dienstag des Monats zum Austausch und Gespräch trifft.

Markus Bösch

Bild: Markus Bösch

Kultur, Freizeit, Soziales

Adventskonzert der Musikschule Romanshorn

Am Sonntag, 2. Dezember, findet um 17.00 Uhr das alljährliche Adventskonzert der Musikschule Romanshorn in der Alten Kirche statt.

Die Musikschule Romanshorn lädt alle Musikfreunde, Eltern und Kinder zum jährlichen Adventskonzert in der Alten Kirche ein. Mit weihnächtlichen und besinnlichen Klängen möchten die Musikschülerinnen und -schüler das Publikum auf die Adventszeit einstimmen. Es spielen Schülerinnen und Schüler aus verschiedenen Instrumentalklassen der Musikschule. Zu hören sind traditionelle und moderne Weihnachtslieder sowie klassische Werke verschiedener Komponisten.

Kollekte für den Stipendienfonds

Der Eintritt zum Konzert ist frei. Es wird eine Kollekte zugunsten des Stipendienfonds der Musikschule Romanshorn erhoben. Der Stipendienfonds der Musikschule unterstützt Kinder und Jugendliche aus finanziell weniger bemittelten Familien, damit sie ebenfalls Musikunterricht besuchen können.

Glühmost-Apéro vor dem Konzert

Bei guter Witterung möchte die Musikschule alle Konzertbesucherinnen und -besucher zu einem Glühmost-Apéro ab 16.15 Uhr draussen vor der Alten Kirche einladen.

Schulleitung Musikschule Romanshorn, Julia Kräuchi

Kultur, Freizeit, Soziales

Die 5. Jahreszeit

Romis-Näbel-Horner machen sich bereit für die kommende Fasnachtssaison 2012/2013.
Die Romis-Näbel-Horner hatten vor ein paar Wochen das Probewochenende, übten neue Lieder ein und bereiteten sich auf den 11.11.2012 vor. Es war wieder ein sehr produktives Probewochenende, welches mit der Generalversammlung abgerundet wurde.
Der 11.11.2012 wurde mit dem alljährlichen Auftritt bei Floralis Blumen Design und einer Auszeichnung von Heidi Gasser zum Ehrenmitglied der Romis-Näbel-Horner gefeiert.
In nicht mehr ganz drei Monaten beginnt schon wieder die 5. Jahreszeit, worauf sich die ganze Guggenmusik sehr freut, und die Romis-Näbel-Horner hoffen, dass sie alle, die gerne Guggenmusik hören, musikalisch verzaubern können.
Die Romis-Näbel-Horner haben in der Saison 2012–2013 einige Dispensen (Militär, Arbeit, Mutterschaftsurlaub), trotzdem wird es keine musikalischen Unterschiede festzustellen geben.
Vorerst wünscht die Guggenmusik allen ganz schöne Festtage und schon jetzt alles Gute fürs 2013.

Romis-Näbel-Horner

Kultur, Freizeit, Soziales

David gegen Goliath

Nach dem super Saisonauftakt wollte die erste Wasserballmannschaft des WBA Tristar die grossen Kreuzlinger in der ersten Runde des Schweizer Cups herausfordern im Wissen, dass der SC Kreuzlingen dieses Jahr sogar in der Championsleague tätig war.
Das Spiel startete leider schon mit einer Viertelsniederlage. Auch die drei aufeinanderfolgenden Viertel verlor der WBA Tristar deutlich (0:9/0:7/0:7/1:8). Kurz gesagt handelte es sich bei diesem Spiel um einen Kampf David gegen Goliath. Trotzdem gelang dem WBA Tristar ein Tor, geschossen von Res Breitenmoser.

Für Trainer Zoltan Sustyak war klar, dass die gegnerische Mannschaft das Spiel zu 100% kontrollieren würde, deshalb sieht er die Niederlage nun als gute Übung für die Mannschaft. Speziell hervorheben sollte man den Torhüter der Mannschaft, Daniel Mikuskà, der trotz vieler Gegentore eine gute Leistung gezeigt hatte.

WBA TriStar, Sonja Rimle

Kultur, Freizeit, Soziales

Jassen für alle

Zwischen Weihnachten und Neujahr organisieren der FC Romanshorn und der Männerturnverein das traditionelle Preisjassen im FC-Clubhaus.

Der traditionelle, öffentliche Anlass mit attraktiven Preisen wird auch dieses Jahr im Vereinslokal des FC Romanshorn beim Sportplatz Weitenzelg durchgeführt. Dabei wird vom Donnerstag, 27., bis und mit Samstag, 29. Dezember, der Nationalsport mit 36 Karten gepflegt. Bei diesem Kartenspielen, dem Schieber mit freier Partnerwahl, wird das Glück täglich von 14.00 bis 23.30 Uhr herausgefordert.

Romanshorner Preisjassen

Jung und Alt, Frau und Mann sowie Profis und Amateure sind herzlich eingeladen, ein paar Stunden oder auch mehr in der Gaststube des FC-Clubhauses zu verbringen.
Damit dieser traditionelle Anlass interessante, Generationen übergreifende Jasspartien anbieten kann, sind junge Frauen und Männer besonders gefragt.
Zusammen mit der Clubwirtin Esther Huber freuen sich die Organisatoren Marco Gross, Gordon Hug und Walter Hausammann auf viele «alte» und «neue» Teilnehmer/innen.

FCR und MTV, Walter Hausammann

Kultur, Freizeit, Soziales

Ein letztes Mal Bodan-Parkplatz

Die Neugestaltung des «Bodan»-Areals betrifft auch das Nationenfest. Das nächste Mal soll der Grossanlass noch an gewohnter Stätte über die Bühne gehen – für die Zeit danach stehen zwei Alternativstandorte im Vordergrund.

Noch sind die letzten Rechnungen für das Nationenfest 2012 nicht eingetroffen. Es zeichnet sich aber bereits jetzt ab, dass das OK einen Gewinn von einigen Hundert Franken verbuchen kann. Das Geld soll für schlechtere Jahre auf die hohe Kante gelegt werden. Einberechnet ist eine Spende von 1000 Franken für ein Hilfsprojekt, welches Strassenkinder in El Salvador unterstützt. Und die Solidarität der Nationenfestler mit Bedürftigen geht noch weiter – OK-Präsident Daniel Bischof: «Viele Nationen spenden die Gewinne, die sie an ihren Festständen machen, ebenfalls für wohltätige Zwecke.» So könne dem Grundgedanken des Festes nachgelebt werden, das Miteinander zu fördern.

Alternativen geprüft

Für die nächste Austragung des Grossanlasses am 15. Juni 2013 haben bereits gegen zwanzig Nationen ihre Teilnahme zugesagt. Nach dem Willen der Nationenvertreter soll das Fest wenn möglich noch einmal auf dem «Bodan»-Areal stattfinden – erste Abklärungen ergaben, dass dies realistisch ist. Für die Zeit danach wurden in der Zwischenzeit bereits etliche Alternativen geprüft – zwei stehen für die Nationenfestler im Vordergrund: der Kiesparkplatz neben der Schlosswiese und ein Bereich des Pestalozzi-Schulhausareals.

Wer hilft mit?

Bekannt ist seit einiger Zeit, dass Daniel Bischof das Präsidium des Nationenfest-OKs abgeben möchte. Er hatte sich bereits in den ersten Jahren für den Anlass engagiert – nach dem Weggang von Thomas Niederberger erklärte er sich dann bereit, das Präsidium interimistisch zu übernehmen. Personen, die sich für das Amt oder ein anderes Engagement im Rahmen des Nationenfestes interessieren, sind aufgerufen, sich bei Daniel Bischof, danielbischof@bluewin.ch, zu melden.

Nationenfest

Kultur, Freizeit, Soziales

Derbyniederlage

Die Pikes EHC Oberthurgau zeigen im Auswärtsspiel gegen den EHC Frauenfeld zwar eine respektable Leistung, verlieren das Derby aber trotzdem mit 4:2 Toren (1:0 – 1:0 – 2:2).

Es entwickelte sich von Beginn weg ein interessantes Spiel zweier Mannschaften, welche beide auf Augenhöhe agierten. Der kleine, aber wesentliche Unterschied lag in der Chancenauswertung. In dieser Beziehung waren die Kantonshauptstädter den Oberthurgauern in diesem Spiel überlegen. In der 13. Minute spielte Bucher seinen Sturmpartner R. Schoop mustergültig frei. Dieser liess Pikes-Goalie Mazza keine Chance und brachte die Platzherren mit 1:0 in Führung. Dies war gleichzeitig das Resultat nach dem 1. Drittel.

Im Mitteldrittel änderte sich das Spielgeschehen nicht wesentlich. Den Hechten gelang es weiterhin nicht, ihre vorhandenen Möglichkeiten auch in Tore umzumünzen. Demgegenüber hebelte P. Maier in der 30. Minute mit einem präzisen Pass die gesamte Pikes-Abwehr aus und schickte Cé Kuhn auf die Reise, welcher die Führung der Frauenfelder auf 2:0 ausbaute.

Auch im letzten Drittel war klar erkennbar, dass die Pikes das Spiel noch nicht aufgegeben hatten. Die Fans auf den Rängen sahen weiterhin ein äusserst spannendes und ausgeglichenes Spiel. Als den Pikes in der 52. Minute – innerhalb von 36 Sekunden – durch Tore von Lüthi und Peer der aufgrund der gezeigten Leistungen absolut verdiente Ausgleich gelang, nahm das Spiel kurzzeitig plötzlich playoffähnliche Züge an. Weshalb die Pikes bei dieser Ausgangslage die Scheibe kurz vor Spielende nicht einfach risikolos aus der eigenen Abwehrzone spedierten und sich damit wenigstens einen Punkt gesichert hätten, bleibt rätselhaft. Die Frauenfelder bedankten sich dafür auf ihre Weise; Fehr erzielte 19 Sekunden vor Schluss die erneute Führung der Frauenfelder. Nachdem die Pikes daraufhin den Goalie durch einen weiteren Feldspieler ersetzten, war es erneut Fehr, welcher für das Schlussresultat von 4:2 für den EHC Frauenfeld besorgt war.

Pikes, Hansruedi Vonmoos

Kultur, Freizeit, Soziales

Jubiläumsschrift «Grosse Kirchen, kleine Stadt»

Der erste Teil der Jubiläumsschrift «Grosse Kirchen, kleine Stadt» mit einem interessanten Artikel von Historiker Dr. Rolf Soland und einem Ausstellungsführer wird seit Mitte September an folgenden Verkaufsstellen für Fr. 10.00 angeboten: Museum am Hafen, Sekretariat kath. Pfarramt, Sekretariat evang. Pfarramt, Gemeindeverwaltung, Ströbele Text Bild Druck, Claro Laden, Markwalder AG, Tourist Information, Max und Moritz Bea Loppacher.

Das Buch wird auch am Adventsverkauf nach den Gottesdiensten vom 1. und 2. Dezember im Foyer der kath. Kirche verkauft. Bestellungen nimmt entgegen: max.brunner.romanshorn@bluewin.ch oder Tel. 071 463 44 25.

Schenken Sie das Buch Ihren Verwandten und Bekannten. Bei vielen Heimweh-Romanshornerinnen und Romanshornern wird das Buch Erinnerungen wachrufen.

Museumsgesellschaft Romanshorn

Kultur, Freizeit, Soziales

Let's go to the movies!

Der Chor «Vocapella Romanshorn-Häggenschwil» studiert ein «Best-Of-Movies-Songs» für die Konzerte im Spätsommer 2013 ein.

Kannst du dich, wie wir, für kraftvolle Songs aus berühmten Filmen wie Blues Brothers, James Bond, Avatar, Shrek 2 und andere begeistern?

Verstärkung für sämtliche Stimmen (Frauen und Männer) ist bei uns herzlich willkommen. Interessiert? Schau doch bei uns unverbindlich in eine Probe hinein. Dienstag, 20.00–21.30 Uhr, wechselweise Aula Reckholdern Romanshorn respektive Primarschule in Häggenschwil.

Wir sind ein aufgestellter Chor. Nicht nur die Freude am Singen hält uns zusammen, sondern auch das gemütliche Zusammensein an Chorwochenenden und anderen Anlässen. Wir haben keine Ambitionen, ein Elitechor zu sein oder zu werden.

Let's Go to the «Vocapella Romanshorn-Häggenschwil»!

Melde dich! Unsere Chorleiterin Jeannette Jud-Herzog erteilt gerne weitere Auskünfte unter Tel. 071 870 04 46.

www.vocapella-chor.ch

Vocapella Romanshorn-Häggenschwil
Ernst Suhner

Probe am Chorwochenende vom 24./25. November in Fischingen.

Kultur, Freizeit, Soziales

Ludothek am Weihnachtsmarkt

Am Weihnachtsmarkt können Kinder einen Weihnachtsschmuck basteln. Die Zeit bis Weihnachten kann mit Spielen aus der Ludothek verkürzt werden.

Am Weihnachtsmarkt von Romanshorn können auch dieses Jahr ihre Kinder mit den freiwilligen Mitarbeiterinnen der Ludothek einen Weihnachtsschmuck basteln. Am Stand beim Reisebüro Travel verwandeln Ihre Kinder eine weisse Kugel in eine wunderbar farbige, dekorative Weihnachtskugel.

Um dann die Zeit bis zu Weihnachten zu verkürzen, bieten wir in der Ludothek dienstags und freitags von 15.30–17.30 Uhr und am Samstag von 09.30–11.30 Uhr verschiedene Spiele, Puzzles, Fahrzeuge und vieles mehr an, welche ausgeliehen und gespielt werden möchten.

Zuerst aber freuen wir uns auf viele kreative Kinder am Weihnachtsmarkt.

Ludothek

Kultur, Freizeit, Soziales

Adventskonzert des Musikvereins

Der Musikverein Romanshorn lädt auf Sonntag, 2. Dezember, herzlich zum traditionellen Adventskonzert in der evangelischen Kirche ein. Rechtzeitig zum 1. Adventssonntag hat der Musikverein mit seinem musikalischen Leiter Roger Ender ein besinnlich-festliches Programm einstudiert.

Eröffnet wird das Konzert um 18.00 Uhr. Auch dieses Jahr wirken die befreundeten Sänger vom Sängerbund mit. Der Sängerbund und der Musikverein wechseln sich am Konzertabend laufend ab oder spielen und singen gemeinsam. Lassen Sie sich auf die kommende Weihnachtszeit einstimmen. Musikverein und Sängerbund laden Sie zu diesem Konzert sehr herzlich ein. Der Eintritt ist frei, wir danken Ihnen für Ihre freiwillige Kollekte zur Deckung der Unkosten ganz herzlich.

Musikverein und Sängerverbund

Kultur, Freizeit, Soziales

Alt-neuer Standort

Der Feuerwehrverein bietet am Weihnachtsmarkt wieder in der Alleestrasse vor der Raiffeisenbank seine Köstlichkeiten an.

Traditionell ist der Feuerwehrverein Romanshorn auch am diesjährigen «Romanshorner Weihnachtsmarkt» mit dabei. In diesem Jahr ist unser beliebter Stand – in Absprache mit dem Stadtmarketing – wieder am ursprünglichen Platz in der Alleestrasse – vor der Raiffeisenbank. Kosten Sie bei uns einen über dem offenen Feuer zubereiteten Feuerwehr-Glühwein, einen feinen Punsch oder ein feines Risotto.
Geniessen Sie mit den Chläusen und allen Anbietern einen stimmungsvollen ersten Adventssonntag. Schauen Sie bei uns am Stand vorbei – wir freuen uns auf Sie.

Feuerwehrverein Romanshorn

Kultur, Freizeit, Soziales

Brunch-Gottesdienst und Integro-Ausstellung

Am Sonntag, 2. Dezember, findet an der Bahnhofstr. 41 in Romanshorn ein Brunch-Gottesdienst mit drei «Menschen aus aller Welt» statt. Wie sind ihre Erfahrungen mit Schweizern? Wie gelingt das Zusammenleben? Welche Rolle spielt die Religion?

Ab 9.30 Uhr sind Sie herzlich zum Brunch eingeladen. Start des Gottesdienstes um 10.30 Uhr.

In den gleichen Räumen der Evangelisch-methodistischen Kirche Romanshorn finden Sie in den zwei Wochen danach die Integro-Ausstellung «Jeder und jede hat ihre und seine Geschichte». Sie beinhaltet Porträts von Migrantinnen und Migranten aus Romanshorn, die ihre Geschichten erzählen. Öffnungszeiten unter www.emk-romanshorn.ch oder an der Eingangstür.

Evangelisch-methodistische Kirche Romanshorn

Kultur, Freizeit, Soziales

TVO beim Schwimmclub Romanshorn

Dank einer aufmerksamen Mutter wurde Antoinette Gerber für ihren unermüdlichen Einsatz für ihre Sharks vom TVO geehrt.

Der Ostschweizer Fernsehsender TVO stattete dem Schwimmclub Romanshorn am 22.11. einen Überraschungsbesuch beim Training im Schwimmbad Münsterlingen ab. Diesmal ging es nicht um schnelle Zeiten oder Medaillen. Diesmal stand die Cheftrainerin Antoinette Gerber im Mittelpunkt. Die Mutter eines Schwimmers aus der Trainingsgruppe hatte Antoinette Gerber bei der Aktion «Make love not November» angemeldet, und sie wurde ausgewählt! Bei der Aktion werden Menschen von TVO überrascht und mit einem üppigen Blumenstrauss von Migros Florissima beschenkt, weil andere finden, dass sie ein Dankeschön verdient haben. «Die Zeit und der Einsatz, den Antoinette Gerber ehrenamtlich aufwendet für die Freude und die Erfolge der Kinder, verdient ein mega-mega-grosses Dankeschön. Sie motiviert die Schwimmer, sie tröstet, sie organisiert strenge, aber spannende Teamlager und schaut sogar an Wettkampfwochenenden nach den Hausaufgaben.»
Am Donnerstag wurde der Zeitplan heimlich mit ein paar Notlügen etwas abgeändert und die Schwimmhalle in Kerzenlicht gehüllt. Die Überraschung war perfekt! Nicht nur TVO, auch alle Schwimmer und deren Eltern waren gleicher Meinung. Und so wurde zum Blumenstrauss noch ein reichhaltiger Adventskalender von den Schwimmern überreicht mit persönlichen Geschenken für die beliebte Trainerin des Schwimmclubs Romanshorn. Die Augen der überraschten und überwältigten Antoinette Gerber und der Schwimmer hatten geleuchtet, aber auch das Hallenbad Münsterlingen hatte im Licht vieler Kerzen gestrahlt und vielleicht die dunklen Wolken, die momentan mit der geplanten Schliessung über dem Hallenbad und der Zukunft der wichtigen Trainingsstätte hängen, ein wenig vertrieben.

Zum Abschluss fragte Frau Rotfuchs, die Produzentin vom TVO, die Cheftrainerin, wo denn ein richtiger Shark hingehöre. Und auf die Antwort «ins Wasser» sprang die Produzentin mit einem eleganten Kopfsprung samt Kleidern ins Becken.

Der Überraschungsbesuch kann am Mittwoch, dem 28.11., um 18.15 Uhr auf TVO angeschaut werden oder später unter www.tvo-online.ch/archiv.

TVO

Romanshorner Erlebnisführer

Dezember 2012

Freitags vom 7. bis 28. Dezember
- 17.00–19.00 Uhr, Flohmarkt der SP, hinter Dalmei-Modehaus, alte Maronfabrik, SP-Gruppe, Mirjam Thierbach

Samtags vom 1. bis 29. Dezember
- 10.00–12.00 Uhr, Flohmarkt der SP, hinter Dalmei-Modehaus, alte Maronfabrik, SP-Gruppe, Mirjam Thierbach

Sonntags vom 2. bis 30. Dezember
- 14.00–17.00 Uhr, Sonderausstellung «Grosse Kirchen, kleine Stadt», Museum am Hafen, Altes Zollhaus, Museumsgesellschaft Romanshorn

Samstag, 1.
- 08.00–12.00 Uhr, Präsentation Maturaarbeiten, Kantonsschule Romanshorn
- 10.00–12.00 Uhr, Bücherkaffee, Bibliothek, Gemeindbibliothek
- 14.30–21.30 Uhr, Handballclub Romanshorn, Kantihalle, HCR
- 15.00–21.00 Uhr Weihnachtsmarkt, Bahnhofplatz, Gemeinde Romanshorn

Sonntag, 2.
- 09.30–11.30 Uhr, Gottesdienst «Menschen aus aller Welt», Bahnhofstr. 41, Romanshorn, Ev.-methodistische Kirche
- 10.00–17.00 Uhr, OpenDays in der autobau Erlebniswelt
- 12.00–18.00 Uhr Weihnachtsmarkt, Bahnhofplatz, Gemeinde Romanshorn
- 14.00–17.00 Uhr, Museum am Hafen, Altes Zollhaus, Museumgesellschaft Romanshorn
- 14.00 Uhr, Wasservogel-Exkursion, Treffpunkt: Hafenkiosk Arbon, Vogel- & Naturschutz Romanshorn u.U.
- 17.00 Uhr, Adventskonzert, Alte Kirche Romanshorn, Musikkollegium Romanshorn
- 18.00–19.00 Uhr, Adventskonzert mit Sängerbund, evangelische Kirche Romanshorn, Musikverein Romanshorn

Dienstag, 4.
- 12.15 Uhr, Mittagstisch, kath. Pfarreiheim, Kath. Pfarrei Romanshorn

Mittwoch, 5.
- 06.00 Uhr, Rorate mit Kirchenchor, Alte Kirche, Kath. Pfarrei Romanshorn
- 20.00 Uhr, Eishockey 1. Liga Pikes : EHC Winterthur, EZO, Pikes EHC Oberthurgau 1965

Donnerstag, 6.
- Klausabend,Männerturnverein Romanshorn
- 17.30–19.00 Uhr, Adventskonzert, Aula Kantonsschule Romanshorn
- 20.00 Uhr, DIANPAWA – Der Single-Treff, Bistro Panem, DIANPAWA

Freitag, 7.
- 19.15–22.30 Uhr, Fajita-Schiff, Romanshorn, SBS Schifffahrt AG
- 21.00–00.00 Uhr, Mitternachtssport, Reckholdern, Jugendkommission

Samstag, 8.
- 17.00 Uhr, Chrabbelfiir, Alte Kirche, Kath. Pfarrei Romanshorn
- 17.00 Uhr, Eishockey 1. Liga Pikes : GDT Bellinzona, EZO, Pikes EHC Oberthurgau 1965

Sonntag, 9.
- 08.00–17.00 Uhr, Handballclub Romanshorn, Kantihalle, HCR
- 10.00–17.00 Uhr, OpenDays in der autobau Erlebniswelt
- 10.15 Uhr, Familien-Gottesdienst (FaGoDi) mit St. Nikolaus und den 2.-Klässlern, kath. Kirche, Kath. Pfarrei Romanshorn
- 14.00–17.00 Uhr, Museum am Hafen, Altes Zollhaus, Museumsgesellschaft Romanshorn
- 17.00 Uhr, Spiegel im Spiegel, Alte Kirche, GLM Romanshorn
- 18.00–20.00 Uhr, Handballclub Romanshorn, Kantihalle, HCR

Mittwoch, 12.
- 06.00 Uhr, Rorate mit spezieller Einladung für alle Schüler, Alte Kirche, Kath. Pfarrei Romanshorn
- 14.00–18.00 Uhr, Adventsfeier, Grosser Bodansaal, Klub der Älteren
- 15.00–16.00 Uhr, Zitherklänge, Café Giardino, Seeblickstr. 3, Regionales Pflegeheim

Donnerstag, 13.
- 19.00–21.30 Uhr, Präsentationen Maturaarbeiten, Kantonsschule Romanshorn
- 19.30 Uhr, Gottesdienst FG-Aufnahme, Alte Kirche, Kath. Pfarrei Romanshorn

Freitag, 14.
- 20.30–23.30 Uhr, Les Copains du Jazz; französischer Swing, Panem Romanshorn, Panem's Friday Night Music

Samstag, 15.
- 08.30 Uhr, Arbeits- und Besuchstag, Naturschutzgebiet Aachmühle, Vogel- & Naturschutz Romanshorn u.U.
- 17.00–22.00 Uhr, Laternliweg, Waldschenke
- 17.00 Uhr, Eishockey 1. Liga Pikes : EHC Arosa, EZO, Pikes EHC Oberthurgau 1965

Sonntag, 16.
- 09.00–18.00 Uhr, Unihockey Heimrunde Herren III, Kantihalle Romanshorn, Barracudas Unihockey
- 10.00–17.00 Uhr, OpenDays in der autobau Erlebniswelt
- 14.00–17.00 Uhr, Museum am Hafen, Altes Zollhaus, Museumsgesellschaft Romanshorn
- 15.00–16.00 Uhr, Adventsständli des Musikverein Uttwil, Café Giardino, Seeblickstr. 3, Pflegeheim Romanshorn

Dienstag, 18.
- 12.15 Uhr, Mittagstisch, kath. Pfarreiheim, Kath. Pfarrei Romanshorn
- 18.30–19.00 Uhr, Friedenslicht-Feier, Alte Kirche Romanshorn, Kirchen von Romanshorn
- 19.00 Uhr, Musizierstunde, Saal MKR – Hafenstrasse 6, Musikschule Romanshorn

Mittwoch, 19.
- 06.00 Uhr, Rorate mit der Schola gregoriana, Alte Kirche, Kath. Pfarrei Romanshorn
- 20.00 Uhr, Eishockey 1. Liga Pikes : EHC Uzwil, EZO, Pikes EHC Oberthurgau 1965

Sonntag, 23.
- 10.00–17.00 Uhr, OpenDays in der autobau Erlebniswelt
- 14.00–17.00 Uhr, Museum am Hafen, Altes Zollhaus, Museumsgesellschaft Romanshorn

Montag, 24.
- 17.00 Uhr, Familien-Weihnacht mit Dä pipsändä Chilämüs, kath. Kirche, Kath. Pfarrei Romanshorn
- 23.00 Uhr,Mitternachtsmesse, kath. Kirche, Kath. Pfarrei Romanshorn

Dienstag, 25.
- 10.15 Uhr, Festmesse zu Weihnachten, mit dem Kirchenchor, kath. Kirche, Kath. Pfarrei Romanshorn

Mittwoch, 26.
- 09.00 Uhr, Gottesdienst mit Segnung des Stefansweines, kath. Kirche, Kath. Pfarrei Romanshorn

Donnerstag, 27.
- 14.00 Uhr, Jassturnier 2012, Clubheim FC Romanshorn, FCR und MTV Romanshorn

Freitag, 28.
- Jassturnier 2012, Clubheim FC Romanshorn, FCR und MTV Romanshorn

Samstag, 29.
- Jassturnier 2012, Clubheim FC Romanshorn, FCR und MTV Romanshorn

Sonntag, 30.
- 14.00–17.00 Uhr, Museum am Hafen, Altes Zollhaus, Museumsgesellschaft Romanshorn

Montag, 31.
- 17.30 Uhr, Gottesdienst zum Jahreswechsel, kath. Kirche, Kath. Pfarrei Romanshorn

Gastroerlebnisse I Dezember 2012

Mausacker: UrTümliches zur Weihnachtszeit

Eigentlich ginge das immer, und doch geniessen es die meisten traditionell zur Winterzeit. Die Rede ist vom Käse-Fondue. Den ganzen Dezember über gibt es in der Mausacker-Beiz das urTümliche Schweizer Menü in vier verschiedenen Varianten. Wer auf Suppen steht, kommt vom 14. bis 16. Dezember auf seine Kosten: Das Suppenwochenende wartet mit drei Varianten auf Sie. Heimisch bleibt es auch am 28. Dezember: Mit den geräucherten Felchen vom Bodensee. Geniessen Sie die urTümliche Weihnachtszeit im Mausacker. Infos und Reservation: www.mausacker.ch.

Öffnungszeiten:
Dienstag bis Freitag 16 bis 24 Uhr;
Samstag und Sonntag 9 bis 24 Uhr.

Während folgenden Feiertagen bleibt die Beiz geschlossen:
24. bis 26. Dezember 2012 und 1. Januar 2013.

Mausacker Biohof-Beiz erLeben
Biobauer Hans Oppikofer · 9314 Steinebrunn · Telefon 071 477 11 37 · leben@mausacker.ch

Gasthof Brücke im Dezember

Entspannen und geniessen in gemütlicher Atmosphäre. Die Kapitäne Daniela Cosi und Reto Wild begrüssen Sie recht herzlich auf der Brücke mit kulinarischen und lukullischen Gerichten. Nehmen Sie Platz und lassen Sie sich von unserem Motto verführen:

Vom Bodensee nach Übersee: Weihnachtliche Düfte, Gerichte aus nah und fern, denn, wer hat schon Weihnachten nicht gerne?

Im Dezember ist unser Gasthof weihnachtlich geschmückt, kommen Sie vorbei und geniessen Sie mit uns diese ruhige und besinnliche Zeit.

Auch an Silvester haben wir geöffnet und präsentieren uns mit einem tollen Feuerwerk der Sinne aus der Küche sowie feinen Tropfen aus unserem Keller (weitere Infos erhalten Sie jederzeit von uns).

Haben Sie Ihre Weihnachtsfeier schon geplant oder ein Weihnachtsgeschenk für Ihre Liebsten eingekauft? Wie wäre es mit einem Geniesser-Gutschein von der Brücke?

Es gibt sie wieder: Unsere beliebten Brückenspiesse

Täglich wechselnde Mittagsmenüs sind unsere Stärke!

Öffnungszeiten:
Dienstag bis Samstag: 8.30 bis 23.00 Uhr,
Sonntag: 11.00 bis 21.00 Uhr, Montag Ruhetag
Weihnachten: 24. und 25. Dezember geschlossen; Silvester ab 17.00 Uhr geöffnet.

Ihre Kapitäne Daniela und Reto mit Crew freuen sich auf Sie.

Gasthof Brücke · Daniela Cosi & Reto Wild
Arbonerstrasse 69 · 8590 Romanshorn, Telefon 071 460 28 82, www.bruecke-romanshorn.ch

Restaurant Schiff im Dezember

Schon ab Anfang Dezember können Sie bei uns das besonders feine Festtagsmenü geniessen – so ist Weihnachten mehrmals möglich!

Als Weihnachtsgeschenke besonders beliebt, sind unsere Restaurant-Gutscheine (können telefonisch bestellt werden).

Weihnachten will geplant sein: Gerne reservieren wir Ihren Weihnachtsanlass in unseren Räumen und sind auch bei der Menügestaltung ein kreativer Partner.

Am 25. und 26. Dezember haben wir bis 16 Uhr geöffnet, an den anderen Tagen gelten die normalen Öffnungszeiten.
Details erfahren Sie unter www.schiff-romanshorn.ch.

Wir wünschen eine besinnliche Adventszeit und schöne festliche Feiertage.

Voranzeige: Vom 10. Januar bis 2. Februar 2013 haben wir Betriebsferien.

Helene Roth-Rohrer und ihr starkes Team

Restaurant «Schiff»
Hafenstr. 25, 8590 Romanshorn
Telefon 071 463 34 74
www.schiff-romanshorn.ch

Gastroerlebnisse I Dezember 2012

China-Restaurant Lucky Garden – Gastfreundschaft pur

Leicht und sehr bekömmlich schmeckt die authentische Küche nach «Grossmutterart» bei der sympathischen Familie Tran zu jeder Jahreszeit.

Die speziellen Angebote:
- Mittagsbuffet à Fr. 17.80, von Dienstag bis Freitag
- Abends ausgewählte à-la-carte-Gerichte
- **Samstag, 29. Dezember ab 19 Uhr grosses Monatsbuffet à Fr. 42.50/Person.**

Weihnachten: 24., 25., 26. Dezember geöffnet
Silvester/Neujahr: 31. Dezember (Montag geöffnet), **abends grosses Silvester-Kaiserbuffet à discretion, pro Person Fr. 78.50**

Familie Tran wünscht allen schöne Weihnachten und einen guten Rutsch ins 2013.

Die Öffnungszeiten:
11 bis 14.30 Uhr und 17.30 bis 23 Uhr, Montag ist Ruhetag, an Festtagen geöffnet. Am Dienstag, 1. Januar 2013 ab 17.30 Uhr geöffnet.

China-Restaurant Lucky Garden
Familie Tran
Neustrasse 10
8590 Romanshorn
Telefon 071 463 68 88
lucky-garden@bluewin.ch

Fischbeizli zur Mole – der Geheimtipp im Seepark

Advent, Advent ein Kerzlein brennt …
auch in der Mole brennt ein Kerzlein für Sie und lässt Sie auf die Festtage einstimmen!

Winterangebot: **Röschti-Variationen** mit Fisch und Fleisch.

Jeweils feines **Freitagsmenü** mit Fisch.

Sonntag, 9. und 23. Dezember:
Suppe und Knusperlitag

Unser Dessert-Hit: **Meringues-Überraschig** mit viel Schlagrahm.

Öpfelchüechli, Öpfelstrudel und viele weitere hausgemachte Kuchen zum heissen Kafi oder Tee.

Wir heissen Sie herzlich willkommen
Ursula Bolt und Hans Paulweber

Freitag, Samstag und Sonntag
jeweils 10 bis 18 Uhr geöffnet,
andere Tage auf Anfrage

Fischbeizli Zur Mole
Seepark, 8590 Romanshorn, Telefon 071 463 70 20, www.zurmole.info, bolt@zurmole.info

Panem im Dezember

Panem, ein gemütliches Restaurant mit vielseitiger räumlicher Nutzung. Geeignet für Anlässe und Veranstaltungen vieler Richtungen.

Das Panem bietet ein Speiseangebot, welches die Bedürfnisse unserer vielseitigen Gäste immer befriedigt. Das gesamte Angebot wird authentisch und qualitativ hochstehend zubereitet und auf den Tisch gebracht. Das alles in einem besonderen Wohlfühlambiente mit gastfreundlichen MitarbeiterInnen, spannender Aussicht: «Klein aber fein». Das Panem und sein Team engagiert sich nicht nur für Jazz, sondern auch um neue Veranstaltungen, damit sich auch Romanshorn bewegt: Denn «Romanshorn interessiert uns».

Gerne laden wir Sie weiterhin auf eine Reise durch interessante Jazzlandschaften ein. Jeden zweiten Freitag haben Sie immer noch die Möglichkeit, sich bei jazzigen Klängen und gemütlichem Ambiente den Abend verschönern zu lassen. Grund genug sich aus den hauseigenen vier Wänden zu befreien, um einen unterhaltsamen Abend zu geniessen.

Jazz News:
- Freitag, 14. Dezember 2012:
  Second Line – Jazz-Soul-Bossa Nova

Panem Gala Dinner:
- Freitag, 21. Dezember 2012:
  Panem Gala Dinner mit Claude Diallo Situation, New York, Piano Jazz feat. Nathalie Maerten & Jonas Knecht

Ausserdem…
Donnerstag, 6. Dezember 2012, ab 20.00 Uhr:
DIANPAWA – Der Single-Treff (regelmässig jeden ersten Donnerstag im Monat), unkompliziert – ungezwungen – spontan, «Die andere Art, sich zu finden» – www.dianpawa.ch

Ihr Panem-Team

Bistro Panem, Hafenstrasse 62, 8590 Romanshorn, Telefon 071 466 78 06, www.panem.ch

Ausflugserlebnisse I Dezember 2012

Bodensee-Ausflugsfahrten

FONDUESCHIFF

Unser «Klassiker» – geniessen Sie ein feines Appenzeller Frischkäsefondue oder ein Fondue Chinoise in einem besonderen Ambiente. Erleben Sie einen unvergesslichen Abend auf dem Bodensee mit dem Schweizer Nationalgericht, urchiger Gemütlichkeit und unvergleichlichem Alphüttenzauber.

Fahrdaten:
1./8./14./15. Dezember 2012

Romanshorn Einstieg ab 19.15 Uhr • Romanshorn ab 19.40 Uhr • Romanshorn an 21.55 Uhr • Liegen im Hafen bis 22.30 Uhr

Kosten:
Fahrpreis inkl. Appenzeller Frischkäsefondue à discrétion und Salatbuffet: Erwachsene Fr. 72.50, Kinder (6–11 Jahre) Fr. 30.00
Fahrpreis inkl. Fondue Chinoise à discrétion und Salatbuffet: Erwachsene Fr. 82.00, Kinder (6–11 Jahre) Fr. 42.00

Spezialaktion Fondue-Roulette
Jeder 10. Bucher bezahlt auf dem Fondueschiff * für sich und seine Begleiter nur das Essen und die Getränke – die Fahrt im Wert von Fr. 35.– pro Person offerieren wir Ihnen.

Buchbar per Telefon 071 466 78 88 mit dem Stichwort «Fondue-Roulette».

* Gültig für alle Fonduefahrten ab Romanshorn bis und mit 15. Dezember 2012. Die Platzzahl ist beschränkt. Angebot gilt nur für Neubuchungen.

FONDUE AUF DER FÄHRE

Seequerung mit Genuss – die Überfahrt von Romanshorn nach Friedrichshafen und zurück ist zu jeder Jahreszeit ein stimmungsvolles Erlebnis. Geniessen Sie dazu ein feines Appenzeller Frischkäsefondue und die Seequerung mit der Fähre wird zum kulinarischen Vergnügen. Das Fondue servieren wir Ihnen auf Vorbestellung täglich. Steigen Sie zu und lassen Sie sich verwöhnen!

Fahrdaten: Täglich ab 5. November 2012 (ausgenommen an Messetagen in Friedrichshafen), Abfahrt ab Romanshorn jeweils zur ungeraden Stunde, ohne Ausstieg in Friedrichshafen.

Fahrbeispiele:
Romanshorn ab 17.36 Uhr / 19.36 Uhr
Romanshorn an 19.22 Uhr / 21.22 Uhr
Alle Fahrzeiten siehe Fährefahrplan unter www.bodenseeschiffe.ch

Kosten: Fahrpreis inkl. Appenzeller Frischkäsefondue und gemischter Salat: pro Erwachsene/r Fr. 35.00

FAJITA-SCHIFF

Méxicooooooo – erleben Sie einen mexikanisch-kulinarischen Abend auf dem Bodensee und tauchen Sie in die Welt von Fajita, Guacamole, Margarita & Co. ein. Ob im Sommer oder Winter, für feurige Stimmung an Bord ist gesorgt – Viva México!
Fahrdatum: Freitag, 7. Dezember 2012

Romanshorn Einstieg ab 19.15 Uhr • Romanshorn ab 19.40 Uhr • Romanshorn an 21.55 Uhr • Liegen im Hafen bis 22.30 Uhr

Kosten: Fahrpreis inkl. Fajitas à discrétion inkl. Starter, Beilagen-Buffet und Dessert, exkl. Getränke: Erwachsene Fr. 85.00, Kinder (6–11 Jahre) Fr. 45.00

MÄRLISCHIFF

Zauberhaft – Schifffahrt untermalt durch stimmungsvolle «Märli» zum Advent, vorgetragen vom Märchenerzähler Oscar Süess. Die kleinen Gäste haben die Möglichkeit, unter Anleitung eine Überraschung zum Mitnehmen zu basteln. Höhepunkt: Treffen der Bodensee-Schiffe zur Sternbildung vor Rorschach.

Fahrdaten: 2./9./16. Dezember 2012

Ab Romanshorn mit oder ohne Pastaplausch:
Pastaplausch ab 13.00 Uhr • Romanshorn ab 14.00 Uhr • Romanshorn an 16.20 Uhr

Ab Rorschach ohne Pastaplausch:
Rorschach ab 15.00 Uhr • Rorschach an 17.20 Uhr

Fahrpreise: Erwachsene Fr. 35.00, Kinder (6–14 Jahre) Fr. 18.00, Kinder (3–5 Jahre) Fr. 10.00, Kinder (1–2 Jahre) kostenlos.

Bunter Pastaplausch inkl. Salatbuffet: Erwachsene Fr. 18.50, Kinder (6–14 Jahre) Fr. 12.50, Kinder (3–5 Jahre) Fr. 6.00, Kinder (1–2 Jahre) kostenlos.

SILVESTERSCHIFFE

Happy New Year! – Feiern Sie den Jahreswechsel mit uns auf dem Bodensee! Ob gediegen oder «fetzig» – unsere Silvesterschiffe garantieren gute Stimmung und Geselligkeit. Alle Schiffe nehmen am grossen Feuerwerk auf dem See teil.

Fahrdatum: Montag, 31. Dezember 2012

Schlemmerschiff – MS Thurgau:
Mit feinem Silvester-Menü und Live-Musik

Einstieg ab 19.30 Uhr • Romanshorn ab 20.00 Uhr • Romanshorn an 01.25 Uhr • Party im Hafen bis 2.00 Uhr

Kosten: Fahrpreis inkl. Feuerwerkszuschlag, Live-Musik, Silvester-Menü und Begrüssungsapéro: Erwachsene Fr. 175.00, Kinder (6–11 Jahre) Fr. 90.00

FONDUE CHINOISE-SCHIFF – MS ST. GALLEN

Mit Live-Musik

Einstieg ab 19.00 Uhr • Romanshorn ab 19.40 Uhr • Romanshorn an 01.15 Uhr • Party im Hafen bis 02.00 Uhr

Kosten: Fahrpreis inkl. Feuerwerkszuschlag, Live-Musik, Fondue Chinoise à discrétion, Salatbuffet und Suppe. Erwachsene Fr. 125.00, Kinder (6–11 Jahre) Fr. 80.00

APPENZELLER FRISCHKÄSE-FONDUESCHIFF – MS ZÜRICH

Mit Live-Musik

Einstieg ab 19.15 Uhr • Romanshorn ab 19.45 Uhr • Romanshorn an 1.20 Uhr • Party im Hafen bis 2.00 Uhr

Kosten: Fahrpreis inkl. Feuerwerkszuschlag, Live-Musik, Käsefondue à discrétion, Salatbuffet und Suppe. Erwachsene Fr. 115.00, Kinder (6–11 Jahre) Fr. 78.00.

VORSCHAU JANUAR

FONDUESCHIFF

Unser «Klassiker» – geniessen Sie ein feines Appenzeller Frischkäsefondue oder ein Fondue Chinoise in einem besonderen Ambiente. Erleben Sie einen unvergesslichen Abend auf dem Bodensee mit dem Schweizer Nationalgericht, urchiger Gemütlichkeit und unvergleichlichem Alphüttenzauber.

Fahrdaten:
4./5./12./18./19./26. Januar 2013

Romanshorn Einstieg ab 19.15 Uhr • Romanshorn ab 19.40 Uhr • Romanshorn an 21.55 Uhr • Liegen im Hafen bis 22.30 Uhr

Kosten:
Fahrpreis inkl. Appenzeller Frischkäsefondue à discrétion und Salatbuffet: Erwachsene Fr. 72.50, Kinder (6–11 Jahre) Fr. 30.00
Fahrpreis inkl. Fondue Chinoise à discrétion und Salatbuffet: Erwachsene Fr. 82.00, Kinder (6–11 Jahre) Fr. 42.00

FAJITA-SCHIFF

Méxicooooooo – erleben Sie einen mexikanisch-kulinarischen Abend auf dem Bodensee und tauchen Sie in die Welt von Fajita, Guacamole, Margarita & Co. ein. Ob im Sommer oder Winter, für feurige Stimmung an Bord ist gesorgt – Viva México!
Fahrdatum: Freitag, 11. Januar 2013

Romanshorn Einstieg ab 19.15 Uhr • Romanshorn ab 19.40 Uhr • Romanshorn an 21.55 Uhr • Liegen im Hafen bis 22.30 Uhr

Kosten: Fahrpreis inkl. Fajitas à discrétion inkl. Starter, Beilagen-Buffet und Dessert, exkl. Getränke: Erwachsene Fr. 85.00, Kinder (6–11 Jahre) Fr. 45.00

Reservation für alle Fahrten erforderlich!
Fr. 5.– Reduktion pro Erwachsene/r bei Buchung über Starticket.

www.starticket.ch,
Telefon 0900 325 325 (Fr. 1.19/min)

Ausführliche Programme und Reservation bei:
Schweizerische Bodensee Schifffahrt AG · Telefon 071 466 78 88 · Fax 071 466 78 89 · www.bodenseeschiffe.ch · info@sbsag.ch

Ausflugserlebnisse | Dezember 2012

Bodensee-Weihnacht vom 6. bis 23. Dezember in Friedrichshafen
Weihnachtsmarkt erstmals auf dem Buchhornplatz

Dieses Jahr findet der Friedrichshafener Weihnachtsmarkt erstmals mit Blick auf den Bodensee statt, nur wenige Schritte entfernt vom Fähranleger der Bodenseefähre Romanshorn–Friedrichshafen.

Vom 6. bis zum 23. Dezember erfüllt weihnachtlicher Zauber das gemütliche Hüttendorf auf dem Buchhornplatz am Zeppelin-Museum und der Markt mit seiner lebensgrossen Krippe lädt zum Bummeln, Geniessen und Einkaufen ein. Dort gibt es Geschenkideen für jeden Geschmack und ein buntes und vielfältiges Bühnen- und Kinderprogramm macht den Weihnachtsmarkt zur Bodensee-Weihnacht für die ganze Familie. Neben Chören und Kapellen mit traditionellen Weihnachtsliedern gibt es zum Beispiel auch karibische Steelmusik und swingende Weihnachtsmänner.

Eine der Attraktionen wird die kleine Schlittschuhbahn mit Blick auf See und Berge sein, auf der nicht nur Kinder ihre Runden drehen können. Am 15. Dezember gibt es beim «Märchenzauber» auf der Bahn auch eine Märchen-Schlittschuhparty für Kinder.

Der Friedrichshafener Weihnachtsmarkt ist Montag bis Donnerstag von 12 bis 20 Uhr und Freitag bis Sonntag von 11 bis 20 Uhr geöffnet. Aktuelle Informationen über das Programm und die Stände gibt es im Internet unter www.bodensee-weihnachtsmarkt.de.

Stadtmarketing Friedrichshafen GmbH
Karlstrasse 17 · D-88045 Friedrichshafen · Telefon 0049 7541 970 78 10

Kulturerlebnisse I Dezember 2012

Nicht vergessen:
Romanshorner Weihnachtsmarkt
Sonntag, 2. Dezember 2012, 12.00–18.00 Uhr

Weihnachtsmarkt, Chlauseinzug und Sonntagsverkauf

Traditioneller Chlauseinzug
Am Sonntag findet der traditionelle Chlauseinzug um 14.30 Uhr statt. Die Chläuse und Schellner starten bei der Bankstrasse und ziehen über den Bahnhofplatz. Die Chläuse verteilen sich danach im ganzen Markt. Ihre Standorte sind am Bahnhofplatz, zwischen dem Rütihof, der Mittleren Gasse und in der Alleestrasse. Die Verteilaktion dauert rund 45 Minuten.

Sonntagsverkauf
Der Weihnachtsmarkt führt vom Bahnhofplatz, zum Rütihof bis zur Mittleren Gasse, und in die Alleestrasse. Dort übernehmen die Lädeler das Geschehen. Unter anderem sind Verpflegungsmöglichkeiten geboten und laden die BesucherInnen zum Verweilen ein. Die Ladengeschäfte haben rundherum geöffnet.

Programm
– Verkaufsoffener Sonntag
– Kinderbasteln mit der Ludothek
– Kinderkarussell
– Tag der offenen Tür der Fischerhäuser
– 14.30 Uhr Chlauseinzug

Strassensperrung
Folgende Strassen sind am Sonntag, 2. Dezember 2012 gesperrt, eine Umleitung ist signalisiert:

– **Bahnhofplatz, 8.00 bis 20.00 Uhr,**
Abschnitt Bodan bis Kreuzung Rislenstrasse

– **Alleestrasse, 8.00 bis 20.00 Uhr,**
Abschnitt Bahnhofstrasse bis Rislenstrasse. Rislenstrasse bleibt frei

– **Mittlere Gasse, 8.00 bis 20.00 Uhr,**
Abschnitt Bahnhofstrasse bis Rislenstrasse. Rislenstrasse bleibt frei

– **Seitenstrasse zwischen Löwenstrasse und Rislenstrasse, 8.00–20.00 Uhr**

Es wird um erhöhte Aufmerksamkeit im Marktbereich gebeten!

Die Gemeinde Romanshorn und alle Standbetreiber freuen sich auf einen tollen Weihnachtsmarkt. Nutzen Sie die Vielfalt der Angebote und Öffnungszeiten.

Fünfter Romanshorner Laternliweg 2012

Am Samstag, 15. Dezember 2012, ist es soweit: Der fünfte Romanshorner Laternliweg wird Jung und Alt erfreuen. Das besinnliche Adventsfest für die ganze Familie startet um 17.00 Uhr und dauert bis 21.00 Uhr. Wie im letzten Jahr wird ein Shuttlebus eingesetzt und fährt die Besucherinnen und Besucher zum Ausgangspunkt.

Warme Kleider und gute Schuhe
Start des Laternliwegs ist der Parkplatz Spitz. Ab dort beleuchten die Laternen mit ihrem sanften Licht den Weg zur Waldschenke Romanshorn. Die Strecke ist etwa ein Kilometer lang und gut begehbar. Da es sich um einen Waldweg handelt, sind gute Schuhe und warme Kleider von Vorteil.

Waldschenke und Musik
Die Waldschenke Romanshorn wird auch dieses Jahr die Gäste mit Glühwein, Punsch, grillierten Würsten und weiteren leckeren Sachen verwöhnen. Ab 18.00 Uhr sorgt die Musikgesellschaft Roggwil für musikalische Unterhaltung – ein Fest für die ganze Familie.

Shuttlebus ab Romanshorn
Damit nicht alle Besucherinnen und Besucher mit dem Auto kommen, steht ein kostenloser Shuttlebus zur Verfügung. Die Ankunfts- und Abfahrtszeiten an den verschiedenen Haltestellen werden im «Seeblick» direkt vor dem Anlass bekannt gegeben.

Das OK Laternliweg und das Stadtmarketing Romanshorn freuen sich über zahlreiche Besucherinnen und Besucher.

Gemeinde Romanshorn
Stefan Krummenacher, Stadtmarketing
Bahnhofstrasse 19 · 8590 Romanshorn · Telefon 071 466 83 31 · stadtmarketing@romanshorn.ch

RAIFFEISEN
100 Jahre Vertrauen schafft Zukunft

Romanshorner Agenda

30. November bis 7. Dezember 2012

Jeden Freitag
– 8.00–11.00 Uhr, Wochenmarkt, Allee-/Rislenstrasse

– **Ausleihzeiten Gemeindebibliothek:**
Dienstag 14.00–18.00 Uhr
Mittwoch 14.00–18.00 Uhr
Freitag 09.00–11.00, 14.00–19.00 Uhr
Samstag 10.00–12.00 Uhr

– **Ausleihzeiten Ludothek:**
Dienstag 15.30–17.30 Uhr
Freitag 15.30–17.30 Uhr
Samstag 09.30–11.30 Uhr
Während der Schulferien bleibt die Ludothek geschlossen.

– **Museum am Hafen:** Sonntag, 14.00–17.00 Uhr
– **autobau Erlebniswelt:** Sonntag, 10.00–17.00 Uhr

Freitag, 30. November
– Weihnachtsmarkt, Bahnhofplatz, Gemeinde Romanshorn
– 9.00 Uhr, offenes Kranzen für alle, kath. Pfarreiheim, Kath. Pfarrei Romanshorn

Samstag, 1. Dezember
– 8.00–12.00 Uhr, Präsentation Maturaarbeiten, Kantonsschule Romanshorn
– 10.00–12.00 Uhr, Bücherkaffee, Bibliothek, Gemeindebibliothek
– 14.30–21.30 Uhr, Handballclub Romanshorn, Kantihalle, HCR
– 15.00–21.00 Uhr, Weihnachtsmarkt, Bahnhofplatz, Gemeinde Romanshorn

Sonntag, 2. Dezember
– 9.30–11.30 Uhr, Gottesdienst «Menschen aus aller Welt», Bahnhofstrasse 41, Romanshorn, Evangelisch-methodistische Kirche
– 12.00–18.00 Uhr, Weihnachtsmarkt, Bahnhofplatz / Alleestrasse, Gemeinde Romanshorn
– 14.00–17.00 Uhr, Sonderausstellung «Grosse Kirchen, kleine Stadt», Museum am Hafen, Altes Zollhaus, Museumsgesellschaft Romanshorn
– 14.00 Uhr, Wasservogel-Exkursion, Treffpunkt: Hafenkiosk Arbon, Vogel- & Naturschutz Romanshorn u.U.
– 17.00 Uhr, Adventskonzert, Alte Kirche Romanshorn, Musikkollegium Romanshorn
– 18.00–19.00 Uhr, Adventskonzert mit Sängerbund, evangelische Kirche Romanshorn, Musikverein Romanshorn

Dienstag, 4. Dezember
– 12.15 Uhr, Mittagstisch, kath. Pfarreiheim, Kath. Pfarrei Romanshorn

Mittwoch, 5. Dezember
– 6.00 Uhr, Rorate mit Kirchenchor, Alte Kirche, Kath. Pfarrei Romanshorn
– 20.00 Uhr, Eishockey 1. Liga Pikes : EHC Winterthur, EZO, Pikes EHC Oberthurgau 1965

Donnerstag, 6. Dezember
– Klausabend, Männerturnverein Romanshorn
– 17.30–19.00 Uhr, Adventskonzert, Aula Kantonsschule Romanshorn, Kantonsschule Romanshorn

Freitag, 7. Dezember
– 19.15–22.30 Uhr, Fajita-Schiff, Romanshorn, SBS Schifffahrt AG
– 21.00-00.00 Uhr, Mitternachtssport, Reckholdern, Jugendkommission

Einträge für die Agenda direkt über die Website der Gemeinde Romanshorn eingeben oder schriftlich mit Art der Veranstaltung, Zeit, Ort und Veranstalter an Tourist Info, im Bahnhof, 8590 Romanshorn, melden. Es werden nur Veranstaltungen aufgenommen, welche in Romanshorn stattfinden oder durch Romanshorner Vereine, Organisationen etc. organisiert werden.

GEMEINDE ROMANSHORN

Evangelische Kirchgemeinde Romanshorn Salmsach

Freitag, 30. November: 16.30 Uhr, Fritigshüsli. 19.00 Uhr, teenie.
Samstag, 1. Dezember: 9.30–13.45 Uhr, Plauschtag für Kinder, mit Anmeldung. 14.00 Uhr, Cevi. 17.30 Uhr, Gastgottesdienst bei den Katholiken mit Pfrn. Meret Engel.
Sonntag, 2. Dezember: 10.15 Uhr, Gastgottesdienst bei den Katholiken mit Pfrn. Meret Engel.
Montag, 3. Dezember: 18.30 Uhr, Jugendgottesdienst, Alte Kirche.
Dienstag, 4. Dezember: 10.00 Uhr, Gespräch über der Bibel. 19.45 Uhr, Probe Kirchenchor.
Mittwoch, 5. Dezember: 12.00 Uhr, Mittagsplausch, Anmeldung: 071 463 64 84. 15.00 Uhr, Heimgottesdienst, Pflegeheim. 17.00 Uhr, Adventsgeschichten für Kinder, Kirche Salmsach. 17.15 Uhr, Meditation.
Donnerstag, 6. Dezember: 9.00 Uhr, Frauezmorge. 10.00 Uhr, Heimgottesdienst, Bodana. 19.00 Uhr, Frauegspröch bei B. Heuer.

Weitere Angaben: www.refromanshorn.ch

Kleinanzeigen Marktplatz

Diverses

REINIGUNGEN – UNTERHALTE, Wohnungen/Treppenhäuser/Fenster/**Umgebungsarbeiten** und Hauswartungsarbeiten. **A.G. Reinigungen,** Mobile 079 416 42 54.

wenn der Compi spinnt!
PC-Fachhändler ferocom ag
Amriswilerstrasse 1, «Hub-Kreisel»
offen: Di–Sa 9.00–13.00 Uhr
danach Telefon: 079 4 600 700

Computer-Hilfe und -Reparatur. Haben Sie Probleme mit Ihrem PC oder Notebook? Kommen Sie vorbei. **Web-Laden Electronics,** Bahnhofstrasse 9, 8590 Romanshorn, **Telefon 071 460 20 55.**

Durchblutungsstörungen. Testen Sie die durchblutungsfördernde physikalische Gefässtherapie BEMER. Einfachste Anwendung auch zu Hause. Auskunft bei Hugo Müller, dipl. Naturheilpraktiker, Carl-Spitteler-Str. 7, 8590 Romanshorn, Telefon 071 971 47 22

Amway-Produkte auch am Weihnachtsmarkt
Vom 28. Nov. bis 2. Dez. erhalten Sie im Häuschen Nr. 2 Amway-Geschenkartikel mit 100% Zufriedenheits-Geld-zurück-Garantie
Telefon: 071 511 33 35
E-Mail: info@tbd-reinhard.ch

SCHUHREPARATUREN – TEXTILREINIGUNG, D. Camelia, **Bahnhofstrasse 3,** 8590 Romanshorn. Schlüsselservice / Lederreparaturen / Messer und Scheren schleifen. Für ältere Leute auf Wunsch auch Bring- und Abholservice. Telefon 071 463 10 37.

Diverses

Herzlich willkommen zu unserer Ausstellung **«Ode an Föhr»,** Sa und So, 1. und 2.12.2012 ab 10.05 Uhr bis jeweils zum letzten Gast.
Les coco's noisettes / www.art-vero.ch
Bahnhofstrasse 23, 8590 Romanshorn

Unsere **ausserordentlich zarten Salate** werden täglich mit **viel Liebe** gepflegt und gehegt. **www.faessler-veg.ch.** Fässler Gärtnerei AG, Hotterdingerstrasse 25, Romanshorn

Insertionspreise

Kleinanzeigen bis 5 Zeilen	Fr. 20.–
jede weitere Zeile	Fr. 4.–
«Entlaufen, Gefunden Gratis abzugeben …» bis 5 Zeilen	Gratis

Weihnachten in Romanshorn

ROMANSHORNER STERNENHIMMEL

«Dä Samichlaus chunnt...»
Schaufenster-Sternenrätsel und Sonntagsverkauf

Am Sonntag, 2. Dezember, schlendert der Samichlaus mit dem Schmutzli durch die Strassen. Da und dort steigt der Duft von Glühwein und gebrannten Mandeln in die Nase. Es gibt viel zu entdecken am Weihnachtsmarkt und in den offenen Ladengeschäften, von 12 bis 18 Uhr.

Übrigens, haben Sie die Zahlen in den Schaufenstern schon zusammengetragen? Es winken tolle Preise der Bodensee Schifffahrt.

Organisation Fachgeschäfte Romanshorn

Telefon 071 463 28 28
www.karoag.ch
KARO Kabelfernsehen Romanshorn AG

Warten Sie noch oder surfen Sie schon?

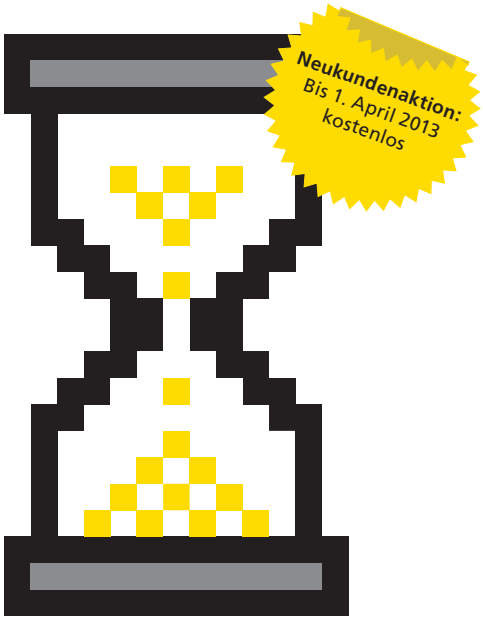

Entdecken Sie die schnellste Internetverbindung.
Mehr zum Angebot auf unserer Website.

Weihnachtsaktion

10% Rabatt auf alle Künstlerartikel,
Snowsprays und Colorsprays
Bronze und Silber!

Brauchen Sie ein besonderes Weihnachtsgeschenk?
Schauen Sie im «Farbehuus» vorbei!
Sie werden bestimmt fündig!

Wir freuen uns auf Sie und wünschen Ihnen eine schöne Vorweihnachtszeit!

Farbehuus
Ihr Farbenfachgeschäft

PARK-HOTEL INSELI
★ ★ ★ ★
Das Paradies abseits vom Lärm

...im neuen Glanz!

Liebe Romanshorner

Einladung zum Tag der offenen Tür am 1. Dezember 2012 ab 12.00 Uhr

Wir möchten hiermit alle Romanshorner und unsere Gäste einladen, uns am Tag der offenen Tür zu besuchen. Für Ihr leibliches Wohl ist gesorgt (warmes Buffet).

Wir verfügen auch noch über freie Termine für Weihnachts-Firmen- und Familienfeiern.

Wir freuen uns auf Ihren Besuch!

Sami Debbabi und das Team vom Parkhotel Inseli

Inselistrasse 6, 8590 Romanshorn, Tel. 071 / 466 88 88
www.hotelinseli.ch, info@hotelinseli.ch