Romanshorner Freizeitführer Oktober zum Herausnehmen und Aufbewahren

SEEBLICK

| KW 39, 26.09.2008 | Amtliches Publikationsorgan der Gemeinde Romanshorn

Zufrieden mit der Badi-Saison

Während 144 Tagen war das Seebad Romanshorn geöffnet: 105'654 Gäste haben Wasser, Sonne, Spielmöglichkeiten und Restaurant genossen. «Wir können zufrieden sein», sagten Bademeister Roland Lüscher und der zuständige Gemeinderat Peter Höltschi zum Abschluss der diesjährigen Saison.

Gemeinderat Peter Höltschi, flankiert von den Bademeistern Roland Lüscher und Roland Weder an einem der letzten sonnigen Seebad-Tage. (Bild: Markus Bösch)

Die Zahl der Besucherinnen und Besucher im Seebad Romanshorn erreicht zwar nicht den Rekord aus dem Jahr 2003 oder die hohen Zahlen von 2001 und 1998: «Trotzdem ist es zufriedenstellend, wenn es mehr als 100'000 sind. Und grundsätzlich ist es wichtig, dass sich diejenigen, die kommen, wohl fühlen. Während der Woche sind es vor allem die Einheimischen, am Wochenende viele Auswärtige, die unsere schöne Anlage am See geniessen», sagt Bademeister Roland Lüscher zum Abschluss der diesjährigen Bade-Saison. In diesem Zusammenhang sei ein Dankeschön an die treuen und wiederkehrenden Badegäste sicher angebracht.

Lange Sommertage

Oft beginnt der Arbeitstag für die zwei Bademeister und die Bademeisterin bereits eine Stunde vor der Öffnungszeit: Es gilt, die Wasserbecken vorzubereiten und die Garderoben und WCs zu öffnen und eventuell noch einmal zu reinigen. Dann stehen Überwachung und Aufsicht im Zentrum. Rundgänge, Flossreinigungen, administrative und Garten-Arbeiten gehören ebenfalls zu den bademeisterlichen Tätigkeiten. Je nach Frequenz gibt es auch noch eine Stunde nach Schliessung der Badi noch zu tun. «Vor der Inbetriebnahme sind wir ab Anfang März anzutreffen – jetzt gilt es, all dies zu erledigen, was während der Saison nicht getan werden konnte», so Lüscher.

144 Tage

Am 1. Mai hiess zum ersten Mal, wieder Rutschbahn, Spielplatz, Schwimmen oder Sonnenbaden geniessen können. Am vergangenen Sonntag schlossen die Türen des Seebades nach 144 Tagen. «Am 22. Juni wurde mit 5'222 Besuchern der Rekordtag verzeichnet, der 100'000. Besucher kam am 18. August», sagte der zuständige Gemeinderat Peter Höltschi. Glücklicherweise seien keine Badeunfälle aufgetreten – in diesem Zusammenhang seien die Verantwortlichen froh, wenn die Eltern ihre Aufsichtspflicht ebenfalls wahrnehmen würden. Und die Zusammenarbeit zwischen Primarschule und Schwimmclub, den Schulkindern das Schwimmen beizubringen, sei gut angelaufen. Trotz ausreichendem Sicherheitsdispositiv sei man ständig und immer wieder auf der Suche nach Badewachen. «Interessierte brauchen dazu das Brevet 1.»

Erneuerbare Energie

Im Moment sei Erdgas die hauptsächliche Energie für die Aufheizung der etwa 5000 m^3 Wasser auf 21 bis 23 Grad. Die Absorbermatten auf dem Dach der Garderoben und Duschen tragen einen Teil dazu bei. «Für die Zukunft müssen wir erneuerbare Energien einsetzen. Wir klären im Moment zwei Optionen ab: Entweder steht der Wärmeverbund (Seewasser-Wärmepumpe) zur Diskussion oder der Einsatz von Holzpellets oder Holzschnitzeln. Ein entsprechendes Projekt wird im kommenden Jahr vorgestellt», so Höltschi.

Markus Bösch

meier egnach
mehr brauchen autos nicht
Zügeln?
Transporter mieten!
071 474 79 80 · www.gme.ch

Ernst Gerster

Muldenservice – Altmetalle – Altautos
Steineloh, 9320 Frasnacht
Tel. 071 455 14 37 – Fax 071 455 14 68
E-Mail: gerster-altmetalle@bluewin.ch

www.sbw-phaenomena.ch
SBW phaenomena
(mittelstufe/prosecundaria)
Kinder ernst nehmen
heisst Talente fördern!
SBW phaenomena
(mittelstufe/prosecundaria)
Bahnhofstr. 16
CH-8590 Romanshorn
Tel.: +41 71 466 70 90
www.sbw.edu

Lernpartnerinnen Nina, Jasmina und Lorena

Mehr Erfolg durch Farbinserate – 071 466 70 50

Farbe ist Leben!

Edwin G. Maurer
Malerbetrieb
Bachweg 8
8590 Romanshorn
Telefon 071 463 40 21
edmaurer@bluewin.ch

SEEBLICK
Amtliches Publikationsorgan der Bezirksbehörden

Sparen Sie sich den Ausrufer.

Mit einem Seeblick-Inserat erreichen Sie alle 5000 Haushaltungen von Romanshorn und Salmsach.

Weitere Infos
Ströbele Text Bild Druck, 8590 Romanshorn
Telefon 071 466 70 50, www.stroebele.ch

Neubau Fischhälterungsbecken
Tag der offenen Tür

Samstag, 27. September 2008 von 10–14 Uhr in der Fischbrutanlage Romanshorn am Seeweg 1.

Von Oktober 2007 bis Juni 2008 wurden die ersten Fischhälterungsbecken des Kantons Thurgau hier in Romanshorn gebaut.
Der Betreiber der kantonalen Fischbrutanlage, Fischereiaufseher Markus Zellweger mit Frau, wie auch der Amtsleiter Roman Kistler, werden Sie an diesem Tag durch die neu erstellte Anlage führen. Wir freuen uns, viele Besucher beim Tag der offenen Tür begrüssen zu dürfen.

Mit dem richtigen Partner zum Erfolg.

Ich berate Sie gerne!
Daniel Andres
Privatkundenberater UBS Arbon
Tel. 071 447 79 43
daniel.andres@ubs.com

You & Us UBS

© UBS 2007. Alle Rechte vorbehalten.

«Ströbele»
Text Bild Druck

«

BESTPREIS-KARTE

Kopieren zum besten Preis, egal wieviel Kopien, egal wie oft.

...und kein Warten an der Kasse.

STRÖBELE AG
Alleestrasse 35
8590 Romanshorn
Telefon 071 466 70 50
www.stroebele.ch

★★★★
Park-Hotel Inseli
S.D. Gastro GmbH

Inselistrasse 6
CH-8590 Romanshorn
Telefon +41 (0)71 466 88 88
info@hotelinseli.ch, www.hotelinseli.ch

Unser Park-Hotel «Inseli» bleibt für immer offen und das ganze Jahr über...

Die prächtigen Kastanienbäume am Bodensee nehmen schöne Farben an, eine frische Brise weht über unsere Terrasse – es ist Zeit im Seerestaurant, in der Wärme, sich von uns verwöhnen zu lassen.
Sei es mit Wildspezialitäten, frischen Bodenseefischen, Kaffee und Kuchen oder Köstlichkeiten aus der Region – für jeden Geschmack ist das Richtige dabei!

Jeder, der ein Herz fürs «Inseli» hat, sei herzlich willkommen.

Wir freuen uns auf Ihren Besuch!
Sami Debbabi und Inseli-Team

Regionales **Pflegeheim** Romanshorn

Dozwil Egnach Kesswil Romanshorn Salmsach Uttwil

In unserem Haus bieten wir 72 Bewohnerinnen und Bewohnern ein Zuhause in einer vertrauensvollen und wohnlichen Atmosphäre.

Für unser Café Giardino suchen wir per 01.01.2009 zwei

Service-Mitarbeiterinnen 40–50%

Unser Café Giardino ist tagsüber täglich geöffnet für Bewohner und deren Angehörige sowie externe Gäste. Für Gesellschaften und besondere Anlässe wird das Café auch ausserhalb der normalen Betriebszeiten geöffnet.

Sie haben Erfahrung, idealerweise aus der Gastronomie, allenfalls auch mit Heimerfahrung und sind bereit, sich zu engagieren und Ihren Beitrag zu unserem guten Image zu leisten.

Anforderungen:
- natürlich gepflegtes Auftreten, fröhliches Naturell
- gute Umgangsformen
- Verständnis für betagte Bewohner/innen
- freundlich, hilfsbereit, aufmerksam und geduldig
- flexibel im Denken und Handeln
- zuverlässig, ehrlich und diskret
- team- und kooperationsfähig
- gute Deutschkenntnisse (lesen/schreiben) inkl. Dialekt

Es erwartet Sie ein motiviertes Team, eine interessante und vielseitige Aufgabe, zeitgemässe Entlöhnung und gute Sozialleistungen. Wenn Sie diese Herausforderung interessiert, freuen wir uns, Sie kennenzulernen.

Senden Sie Ihre vollständigen Bewerbungsunterlagen mit Foto per Post an:
Esther Wolfensberger, Heimleiterin, Regionales Pflegeheim, Seeblickstrasse 3, 8590 Romanshorn, Telefon: 071 466 06 06.

Behörden & Parteien

Erntedankgottesdienst

Wir Konfirmandinnen und Konfirmanden der Konfklasse von Diakon Martin Haas laden alle ganz herzlich zum Erntedank-Gottesdienst am Sonntag, den 28.9.08 um 10.15 Uhr in die evang. Kirche Romanshorn ein.

Was heisst denn heute überhaupt Erntedank, wenn alle Lebensmittel im Laden gekauft werden können?

Wir möchten mit unseren Gedanken, Anspielen und der Predigt dieser Frage nachgehen. In der von den Landfrauen mit vielen Erntegaben geschmückten Kirche begleitet uns der Musikverein Romanshorn durch den Gottesdienst.

Konfirmandinnen und Konfirmanden der Konfklasse von Diakon Martin Haas

Kantonaler Methodikkurs

Rund 60 Feuerwehrangehörige aus dem Kanton Thurgau lassen sich vom 29.9. bis zum 1.10.2008 im Bereich Methodik und Didaktik weiterbilden.

Der Teilnehmer lernt, mit einfachen Mitteln interessante und abwechslungsreiche Lektionen zu gestalten, realistische Zielsetzungen zu formulieren und Kurzreferate vorzubereiten und zu halten. Er lernt die methodischen Hilfsmittel praxisgerecht einzusetzen. Er lernt die pädagogischen Grundsätze kennen und anzuwenden und kennt Lösungsansätze bei Konfliktsituationen in der Ausbildung. Kurskommandant Hanspeter Wüthrich aus Bischofszell mit seinem Stab hat gute Vorarbeit für eine optimale Ausbildung geleistet.
Die Ausbildung findet in den mit einer guten Infrastruktur versehenen Klassenzimmern der Kantonsschule Romanshorn statt.

Der Kurs steht unter Aufsicht von Urs Brändle, Feuerwehrinspektor des Kantons Thurgau. Christian Zanetti zusammen mit seinen Helfern aus der Feuerwehr Romanshorn ist besorgt für gute Rahmenbedingungen. Wir heissen Sie willkommen in Romanshorn der «Stadt am Wasser».

Kurskommandant des Methodikkurses, Hanspeter Wüthrich

Wir haben nur diesen Planeten

Mit eindrücklichen Worten stellte Pfarrerin Trix Gretler die Bedrohung der Schöpfung ins Zentrum des feierlichen ökumenischen Dank-, Buss- und Bettagsgottesdienstes. Die Kirchenchöre der beiden Landeskirchen sangen die «Deutsche Messe» von Franz Schubert.

Die Erde im Mittelpunkt: Die Kinder erzählten, sangen und bastelten zur «guten Schöpfung Gottes». (Bild: Markus Bösch)

Markus Bösch

Behörden & Parteien

Zufrieden mit der Badi-Saison 1
Erntedankgottesdienst 3
Kantonaler Methodikkurs 3
Wir haben nur diesen Planeten 3
Empfang Sonnenkönigin 6

Kultur & Freizeit

Stickerei Jazz swig connection 8
Rusalka 8
Erste Saisonniederlage 8
1000 Franken für Waisenhaus in Kenia 9
Keine Lust auf Seifenkisten?..... 9
Lasst sehen aus alter Zeit..... 9
1. Oberthurgauer Jodlersunntig..... 9
Wanderung 9
Zweites LISTA-Seifenkistenderby in Romanshorn 10
Start in die neue Saison 10

Wirtschaft

Lieber weniger, dafür Besseres..... 12
Zimmerbrunnen-Oase, Amriswil..... 12

Gesundheit & Soziales

Serum gegen Linien, Falten und Altersflecken..... 11
Rundwanderung..... 12
Elektromagnetfeld-Therapie 12

Schule

Vereinfachte Kommunikation 10
Neun Frischmaturierte..... 11

Marktplatz

Wellenbrecher..... 8
Romanshorner Agenda..... 19
Spätsommerfahrt mit Wildspezialitäten..... 19

Beilage: Herbst in Romanshorn

Impressum

Herausgeber
Politische Gemeinde Romanshorn

Amtliches Publikationsorgan
Politische Gemeinde Romanshorn, Primarschulgemeinde Romanshorn, Sekundarschulgemeinde Romanshorn-Salmsach

Erscheinen
Jeden Freitag gratis in allen Romanshorner und Salmsacher Haushaltungen. Auswärtige können bei der Gemeindekanzlei ein Jahresabo von Fr. 100.– (Schweiz) abschliessen.

Entgegennahme von Textbeiträgen
Bis Montag 8.00 Uhr
Gemeindekanzlei Romanshorn
Bahnhofstrasse 19, 8590 Romanshorn
Fax 071 466 83 82, seeblick@romanshorn.ch

Koordinationsstelle der Texte
Regula Fischer, Seeweg 4a, 8590 Romanshorn
Telefon 071 463 65 81

Entgegennahme von Inseraten
Bis Freitag 9.00 Uhr
Ströbele Text Bild Druck, Alleestrasse 35
8590 Romanshorn, Telefon 071 466 70 50
Fax 071 466 70 51, info@stroebele.ch

SPEZIELL FÜR SIE

Ihr Geschenk beim Kauf von Estée Lauder Produkten ab Fr. 60.– während den Estée Lauder Beratungswochen **bis 4. Oktober 2008.**

Ein Geschenk pro Kunde und nur solange Vorrat.

dropa
DROGERIE
ROMANSHORN

DROPA Drogerie Romanshorn
Einkaufszentrum Hubzelg
Bahnhofstrasse 54a, 8590 Romanshorn
Telefon 071 463 13 46, Fax 071 461 15 88
dropa.romanshorn@dropa.ch

GEMEINDE ROMANSHORN

BAUGESUCHE

Bauherrschaft / Grundeigentümer
Vanessa Sturzenegger, Amriswilerstrasse 19, 8590 Romanshorn

Bauvorhaben: Umbau / Erweiterung Mehrfamilienhaus, Fassadenisolation, Balkonanbauten, Photovoltaikanlage

Bauparzelle: Amriswilerstrasse 19, Parzelle Nr. 991

Bauherrschaft: M. und R. Mohn, Gärtliszelgstr. 2, 8590 R'horn

Grundeigentümer: Roland Mohn, Gärtliszelgstr. 2, 8590 R'horn

Bauvorhaben: Ausbau Scheune, Einbau Dachgaube, Anbau Balkon

Bauparzelle: Gärtliszelgstrasse 2, Parzelle Nr. 1623

Bauherrschaft: Roth Bautechnik AG, Industriestr. 13, 9015 St. Gallen

Grundeigentümer
Hans R. Hausammann, Reckholdernstrasse 14, 8590 Romanshorn
Alice Hausammann, Rue du Bourg 41, 1663 Gruyères.

Bauvorhaben: Neubau Einfamilienhaus mit Doppelgarage

Bauparzelle: Wiesenring 19, Parzelle Nr. 3212

Planauflage: vom 26. September bis 15. Oktober 2008
Bauverwaltung, Bankstrasse 6, 8590 Romanshorn

Einsprachen: Einsprachen sind während der Auflagefrist schriftlich und begründet beim Gemeinderat, Bahnhofstrasse 19, 8590 Romanshorn, einzureichen.

Zimmerbrunnen-Oase

• Zimmer- u. Aussenbrunnen • Servicearbeiten • Stein-Vögel
• Edelsteine • Edelsteinketten u. Reparaturen • Naturstein-Geschenksartikel

26. bis 28. September 2008
Tag der offenen Tür mit Eröffnungs-Apéro
Freitag 16–20 Uhr • Samstag 10–18 Uhr • Sonntag 11–17 Uhr

Weinfelderstrasse 10 • 8580 Amriswil • 071 461 23 33 • www.zimmerbrunnenoase.ch

Fusspflege & Pedicure

NEU!

Montag, Mittwoch und Donnerstag
auch für externe Kunden
im Regionalen Pflegeheim Romanshorn
Silvia Schönenberger, Telefon 071 244 94 17

Öffnungszeiten:
Montag Ruhetag
Dienstag–Freitag 9.00–12.00 Uhr
und 13.30–18.30 Uhr
Samstag 9.00–16.00 Uhr

mode Dalmei

«Warum auch in die Ferne schweifen… …bist auch Du für Romanshorn?»

Bei Abgabe dieses Bons erhalten Sie bei Ihrem nächsten Einkauf über Fr. 100.– einen **Rabatt von Fr. 10.–.**

Dalmei Mode
Bahnhofstr. 9, 8590 Romanshorn
Fon 071 463 33 66
Fax 071 461 18 80

GEMEINDE ROMANSHORN

ALTPAPIERSAMMLUNG

Samstag, 4. Oktober 2008

Verein: FC Romanshorn

Bereitstellung des Altpapiers:

- Das Sammelgut ist am Samstag **bis spätestens 08.00 Uhr** und **gut sichtbar am Strassenrand** bereitzustellen. So helfen Sie mit, dass die Fahrzeuge die Gebiete nicht mehrmals abfahren müssen.
- Das Papier ist gebündelt bereitzustellen; nicht in Tragtaschen und dergleichen.
- Karton ist separat zu falten und zu binden; ganze Schachteln werden nicht mitgenommen.
- Tetrapackungen, Plastik, Waschmittel-Trommeln, Kleber usw. gehören nicht in die Altpapiersammlung. Diese Abfälle sind mit dem Haushalt-Kehricht zu entsorgen.

Für allfällige Rückfragen an den Verein melden Sie sich bitte unter folgender Telefonnummer: 079 401 64 13

BAUVERWALTUNG ROMANSHORN

SEEBLICK
Amtliches Publikationsorgan der Gemeinde Romanshorn

Inserieren statt demonstrieren.

Mit einem Seeblick-Inserat erreichen Sie alle 5000 Haushaltungen von Romanshorn und Salmsach.

Weitere Infos:
Ströbele Text Bild Druck
8590 Romanshorn
Telefon 071 466 70 50
www.stroebele.ch

Empfang Sonnenkönigin

Liebe Romanshornerinnen und Romanshorner

Ich möchte mich bei Ihnen ganz herzlich für den eindrücklichen Empfang bedanken, den Sie der Sonnenkönigin beim Einlaufen in den Romanshorner Hafen bereitet haben. Die Gästeschar, der Schiffseigner Walter Klaus, die Taufpatin Gräfin Bernadotte und VR-Präsident Hermann Hess von der SBS waren tief berührt über das riesige Interesse. Es war bei der Hafeneinfahrt faszinierend, zuerst die Freude der Leute beim Hafeglöggli und entlang der Bunkerwiese (mit Böllerschuss und Alphorn!) und dann die Menschenmenge am geschmückten Landesteg beim Bahnhof zu sehen.

Swingin' with the Queen

Der Musikverein Romanshorn und die Swing Kids mit dem von Dai Kimoto komponierten Lied «Swingin' with the Queen» bildeten einen würdigen Rahmen, der auf sehr positives Echo stiess. Die Klänge des Glögglis vom Alten Zollhaus (Ortsmuseum) unterstrichen die freudig-feierliche Stimmung und Oberkapitän Erich Hefti durfte das Schiff gekonnt am Anlegeplatz parkieren. Ein Trompeter des MVR liess die Sonnenkönigin bei der Hafenausfahrt mit der Melodie «Die Fischerin vom Bodensee» in eine neue Dimension auf den Bodensee aufbrechen.

Herzlichen Dank

Nochmals ganz herzlichen Dank an alle Beteiligten und alle Zuschauerinnen und Zuschauer. Sie alle waren sich bewusst, dass dieser Moment Geschichte sein wird und auch für Romanshorn ein Aufbruch in eine neue Zukunft zusammen mit der Sonnenkönigin sein wird.

Norbert Senn,
Gemeindeammann Romanshorn

GEMEINDE ROMANSHORN

Bilder: Nicolas Senn und Gemeinde Romanshorn

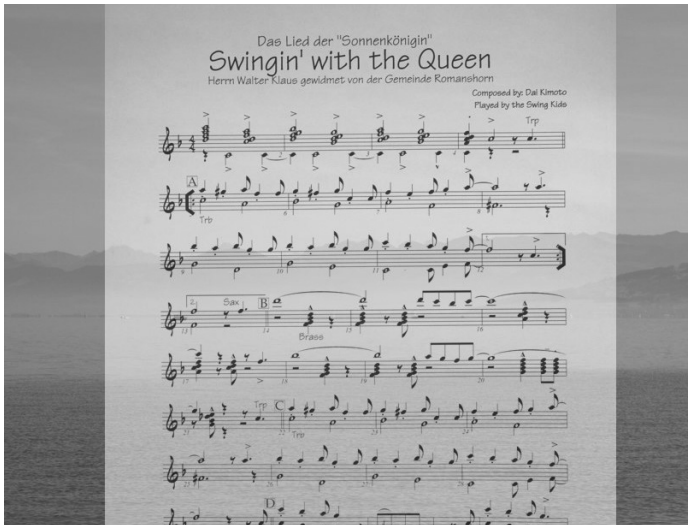

1. «Swingin' with the Queen»

2. Grosses Interesse an der Jungfernfahrt.

3. Ein Ständchen des Musikvereins zu Ehren der Sonnenkönigin.

4. Grosser Publikumsaufmarsch im Hafen Romanshorn.

5. Dai Kimoto und die Swing-Kids in Aktion.

Auszug aus der Rede von Gemeindeammann Norbert Senn:
Es ist mir eine grosse Ehre, eine imposante und imponierende Königin zusammen mit einer charmanten Gräfin hier in Romanshorn – der «Stadt am Wasser» – und damit auch auf Thurgauer Boden willkommen heissen zu dürfen. Das Länderdreieck Österreich – Deutschland – Schweiz wird mit diesem erstmaligen offiziellen Einlaufen der Sonnenkönigin im Romanshorner Hafen – dem grössten am Bodensee – komplettiert.

Willkommen in Romanshorn, im Thurgau, in der Schweiz
In der Vergangenheit ist unser Bodensee oft als Mobilitätshindernis, als trennendes Element betrachtet worden. In der heutigen Zeit wird uns aber immer mehr bewusst, dass er vor allem auch verbindende Facetten beinhaltet, wir uns mit ihm identifizieren. Und die Schifffahrt ist ein Mittel, welche das Verbindende umsetzt. Gerade Romanshorn durfte davon viel profitieren und ist vom kleinen Fischerdorf zum Verkehrsknotenpunkt aufgestiegen. In dieser Konstellation war anfangs der Trajektverkehr – und damit der Anschluss ans deutsche Bahnnetz – eine wichtige Voraussetzung. Ganze Eisenbahnzüge aber auch beladene Güterwagen, LKWs und PKWs prägten das Bild des Fährverkehrs und werden heute vom Ausflugs- und Personenverkehr abgelöst oder ergänzt. Wir alle realisieren, in welch einzigartiger Landschaft wir rund um den Bodensee leben, welche verborgenen Schätze uns diese Euregio Bodensee bietet. Der touristische Aspekt wird immer wichtiger. Der See schafft eine Einheit der Vielfalt. Innovation und Abenteuergeist waren hier schon immer gefragt, zumal die Städte rund um den Bodensee in sicherer Entfernung vor allzu viel Einfluss und Reglementierung aus den Hauptstädten Wien, Berlin und Bern oder gar aus Brüssel liegen. Ich freue mich, dass wir unter den Oberbürger- und Bürgermeistern und damit auch unter den Städten der grenzübergreifenden Zusammenarbeit immer mehr Beachtung schenken. Es wird für die Zukunft unabdingbar sein, das Potenzial unserer Region für die Bewohnerinnen und Bewohner gemeinsam zu vermarkten und zu nutzen.

Sonnenkönigin
Die Sonnenkönigin symbolisiert das Verbindende, denn sie wird neue Gäste an den Bodensee locken und Landesgrenzen überwinden. **Ein See – eine Region – eine Sonnenkönigin!** Für uns Romanshornerinnen und Romanshorner hat der Name «Sonnenkönigin» zudem eine besondere Bedeutung: Wir rühmen uns nämlich immer wieder, dass die Sonne bei uns – verglichen mit der übrigen Schweiz – zuerst aufgeht. Von da her gesehen wird auch die Sonnenkönigin aus dem Osten der Schweiz für Schlagzeilen bis in den Süden, ins Tessin und in die Westschweiz, bis nach Genf sorgen. Ihre Ausstrahlung möge auch den Aufbruch symbolisieren. Sie ist eine Botschafterin der Euregio Bodensee und steht für mich für Engagement und Unternehmertum.

Dank
Ich danke den Verantwortlichen mit Herrn Kommerzialrat und Touristikunternehmer Walter Klaus an der Spitze für die Innovation und Investition. An dieser Stelle darf ich in Erinnerung rufen, dass Sie die vor drei Jahren in Österreich erhaltene Auszeichnung als «Beweger des Jahres 2005» mit der Sonnenkönigin ein weiteres Mal bestätigen und Sie hiermit gleich auch zum «Beweger des Jahres 2008» ernannt werden. Herzliche Gratulation und herzlichen Dank! Möge die Sonnenkönigin Leute zu neuen Ufern aufbrechen lassen und die Menschen und Länder rund um den Bodensee einander näher bringen!

6. Norbert Senn begrüsst die Sonnenkönigin in der «Stadt am Wasser».

7. Festlich geschmücktes Begleitschiff.

8. Ein Gläschen auf eine erfolgreiche Zukunft.

9. Die Sonnenkönigin in voller Pracht.

Wellenbrecher Marktplatz

... aus dem Briefkasten

Früh morgens findet sich regelmässig das Tagblatt im Briefkasten. Für mich ist es ein gewohntes Ritual am Morgen, bevor ich mit dem Zug zur Arbeit fahre, an den Briefkasten zu gehen und freue mich auf die Lektüre im Zug. So gegen 9.00 Uhr kommt dann der Pöstler und bringt die Post. Der Grossteil besteht aus Gratiszeitungen, Werbeschreiben oder aus Spendenaufrufen. Dazu kommen noch die Rechnungen und die obligaten Mitteilungen von Bank und Post.

Wenn ich mir das so überlege, sind kaum noch persönliche Briefe oder Postkarten dabei. Die privaten Kontakte geschehen über das Telefon oder das Internet. Mittlerweile leeren wir täglich zwei «Briefkästen», zusätzlich eben noch die Mailbox. «Rasch noch die Mails lesen» heisst das. Findet sich im Briefkasten, dann doch einmal ein Brief, ist das schon fast ein Ereignis. Ja, es hat einen exklusiven Stellenwert. Der Absender hat sich Zeit, Papier und Schreibstift genommen, aus vielen Gedanken die wichtigsten festgehalten, ein Couvert angeschrieben, Marken organisiert und ist zum Briefkasten gegangen. Er nahm sich (für mich) Zeit.

Ich bin überzeugt, dass der persönliche Brief eine Zukunft hat. Durch die Informationsflut, die uns täglich überschwemmt, werden wir immer mehr abgestumpft. Die Aufnahmefähigkeit schwindet. Häufig öffne ich die Serienbriefe schon gar nicht mehr, weil es mir einfach zu viel ist. Das gleiche passiert bei den E-Mails. «Löschen» wird zum befreienden Gefühl.

Ganz anders bei einem echten Brief. Da setze ich mich hin, lese ihn, meist ein zweites Mal. Dann klingt er in mir nach. Ich darf mir auch Zeit für die Antwort nehmen und wenn ich dann bereit bin, antworte ich.

Nehmen Sie sich doch auch wieder mal die Zeit dazu und machen Sie jemandem eine Freude, es braucht so wenig dazu. Und wenn Sie dann noch Pro Juventute-Marken nehmen, setzen Sie ein Zeichen, von exklusiv und sozial engagiert.

Walter Knöpfel

Kultur & Freizeit

Stickerei Jazz swing connection

Die Swing Connection eröffnet die Serie der Friday Night-Konzerte 08/09 mit einer hochkarätig besetzten Jamsession. Hier treffen sich bekannte Musiker der Ostschweizer Jazzszene – sonst mit ihren eigenen Bands unterwegs – zu einer interaktiven, kreativen Jazznight.

Romanshorn, Freitag, 26.September, Bistro Panem, ab 20.30 Uhr, Eintritt frei

Verein Panem's Friday Night Music, Adi Gerlach

Rusalka

Ein märchenhaft bezaubernder Film aus Russland; am Dienstag/Mittwoch, den 30. September/1. Oktober 2008 um 20.15 Uhr im Kino Modern; Regie: Anna Melikian, Russland, 2007, OV, d/f Untertitel, ab 14 Jahren

Alisa hat die Nase voll vom Leben in der Provinz und zieht in die Grossstadt Moskau. Dort rettet die quirlige Meerjungfrau einen lebensmüden reichen Geschäftsmann vor dem Ertrinken im Konsumrausch und findet ihren Märchenprinzen. Weit weg vom Mainstream und ohne bekannte Stars verzaubert uns die Filmemacherin mit der grandiosen Schauspielerin Masha Shalaeva, deren Namen man sich merken sollte.

Der in Berlin ausgezeichnete Film ist ein modernes Märchen, in dem sich alte Mythen und jugendliche Imagination zu einer traumhaften Grossstadtromanze verbinden. Rusalka sowie die erfolgreichste Oper von Antonín Dvorák basieren auf dem Andersen-Märchen «Die kleine Meerjungfrau».

IG feines Kino, Andrea Röst

Erste Saisonniederlage

Das Fanionteam des Handballclubs Romanshorn unterlag in einem kampfbetonten Spiel dem HC KZO Wetzikon mit 29:24. Die Mannschaft von Slavoljub Vulovic zeigte im ersten Auswärtsspiel in der 1. Liga ungewohnte Abschlussschwächen.

Nach dem Sieg gegen den HC Dietikon-Urdorf wollten die Romanshorner an diese Leistung anknüpfen. Dass der Gegner von einem anderen Kaliber war, zeigte sich bereits in den Startminuten, in denen sich der HCR an der aggressiven Deckung des HC KZO Wetzikon die Zähne ausbiss. Da sich aber die Romanshorner Verteidigung im Vergleich zum Startspiel verbessert präsentierte und Spielmacher Schneider mit sehenswerten Einzelleistungen zum Erfolg kam, konnte die erste Viertelstunde ausgeglichen gestaltet werden. Danach folgte jedoch eine unerklärliche Schwächephase, in der auch beste Chancen in doppelter Überzahl ausgelassen wurden. Zudem zeigten die sonst so effizienten Tempogegenstösse des HCR – auch bedingt durch das etwas kürzere Spielfeld – keine Wirkung. Auf der Gegenseite nutzte Wetzikon die sich häufenden Zeitstrafen resolut aus, was im deutlichen Halbzeitergebnis von 15:8 resultierte.Nach der Pause besann sich der HCR wieder auf seine Stärken und zeigte, dass man durchaus mit dem Gegner mithalten konnte. Dank schönen Anspielen an den Kreis und auf die Flügelspieler kamen die Romanshorner nun vermehrt zu einfachen Toren. Zudem konnten in der Verteidigung die Zweiminutenstrafen reduziert werden. Mitte der zweiten Halbzeit hatte der Aufsteiger seine beste Phase und konnte Tor um Tor aufholen, sodass sich Wetzikons Coach zehn Minuten vor Schluss zu einem Time-out gezwungen sah. Diese Massnahme kam zum richtigen Zeitpunkt und die routinierten Zürcher brachten den Vorsprung über die Zeit. Auch wenn die Niederlage eine leise Enttäuschung ist, hat das Spiel doch gezeigt, dass der HCR mit einer besseren Chancenauswertung durchaus in der 1. Liga bestehen kann.

Am nächsten Samstag kommt es mit dem prestigeträchtigen Oberthurgauerderby gegen den HC Arbon zu einem ersten Saisonhighlight. Jeder Akteur des HCR wird gegen die favorisierten Arboner über sich hinauswachsen müssen, um Punkte aus der Stacherholzhalle entführen zu können.

HCR, Christian Müller

Kultur & Freizeit

1000 Franken für Waisenhaus in Kenia

Der Gewinn des diesjährigen Nationenfestes ist für ein Waisenhaus in Kenia bestimmt.

An der letzten OK-Sitzung konnte Kassier Remo Slaviero bekannt geben, dass dem Waisenhaus ein Betrag von 1000 Franken überwiesen werden kann. Der Idee, den Festplatz auf dem Bodanparkplatz räumlich auf die Sternenstrasse auszuweiten, wurde eine Absage erteilt. Zudem wurde beschlossen, dass nur diejenigen Nationen am Fest einen Stand betreiben dürfen, die regelmässig an den Sitzungen des OKs teilnehmen.
Über die definitive Teilnahme wird an der Sitzung im April befunden. Das nächste Nationenfest findet am Samstag, 6. Juni 2009, statt.

Nationenfest

Keine Lust auf Seifenkisten???

Die Jugendgruppe «Grüenschnäbel» des Vogel- und Naturschutzvereins Romanshorn und Umgebung führt am kommenden Sonntag, 28. September 2008 einen LandArt-Event im Naturschutzgebiet an der Aach durch. Unter dem Motto «Bunter Herbst» sind Kinder und Jugendliche mit ihren Eltern herzlich dazu eingeladen, Kunstwerke aus Naturmaterialien zu bauen und zu kreieren. Anschliessend sollen die Kunstwerke fotografisch verewigt werden.

Der Anlass dauert von 10.00 bis ca. 14.00 Uhr, wobei Verpflegung selber mitgebracht werden muss, eine Feuerstelle samt Feuer ist vorhanden, Getränke ebenfalls.
Der Treffpunkt ist im 9.35 Uhr beim Bahnhof Romanshorn oder um 9.50 Uhr direkt beim Eingang des Naturschutzgebietes (Richtung Fähre, nach der Brücke auf der rechten Seite). Angemessene Kleidung wird empfohlen. Der Anlass findet bei Regen nicht statt. Es ist jedermann und jedefrau herzlich willkommen. Der Unkostenbeitrag für Nichtmitglieder beträgt 3.– Fr. pro Kind.
Um Anmeldung wird gebeten bis spätestens Samstagmittag, 27.9.2008 an Marco Bertschinger, Telefon 079 262 08 40 oder marco_bertsch@hotmail.com. Die Teilnehmerzahl ist beschränkt.

Grüenschnäbel, Marco Bertschinger

Lasst sehen aus alter Zeit...

Die Badesaison gehört für dieses Jahr der Vergangenheit an. Was bleibt, sind schöne Erinnerungen an plauschig-vergnügliche und erholsame Sommerstunden.

Auch die auf dem Bild gezeigte Seebadi gehört der Vergangenheit an. Damit diese Erinnerungen lebendig erhalten bleiben, gibt es das Museum.
Das Romanshorner Museum wird zurzeit von Grund auf neu konzipiert und im nächsten Frühjahr im Zollhausestrich eröffnet. Bis dahin ist es noch ein weiter Weg. Und es benötigt nicht nur das Engagement und die Euphorie der Museumsgesellschaftsmitglieder, sondern die Unterstützung von allen Romanshornerinnen und Romanshornern.
Bitte **unterstützen auch Sie** die Neugestaltung des Museums mit einem grosszügigen Beitrag (unser Postcheck-Konto 85-1462-4). Falls Sie nähere Informationen wünschen, so erhalten Sie diese bei Christoph Sutter, Präsident der Museumsgesellschaft Romanshorn, Telefon 071 463 60 59.

Museumsgesellschaft, Christoph Sutter

1. Oberthurgauer Jodlersunntig

Am 28. September um 17.00 Uhr findet der 1. Oberthurgauer Jodlersunntig in der katholischen Kirche Romanshorn statt.

Verschiedene Jodlerchöre, Jodlerfamilien aus der Region singen bekannte Jodellieder umrahmt von wunderbaren Alphornklängen und festlich-folkloristischer Orgelmusik. Einer der Höhepunkte des Konzertes wird die Aufführung der überaus bekannten «Jodlermesse» von Jost Marty sein, die alle Jodlerchöre im Gesamtchor gemeinsam singen werden! Folgende Formationen sind am Konzert zu hören: Jodlerklub Neukirch-Egnach, Jodler am Bischofberg Bischofszell, Jodlerklub Säntisgruess Gossau, Jodlerklub Weinfelden, die Jodlerfamilien Rüegge und Brühlmann, das Alphorntrio Egnach und Roman Lopar an der Orgel. **Reservieren Sie sich dieses Datum schon heute und geniessen Sie mit uns dieses «Jodlerkonzert» in Romanshorn!**

Roman Lopar

Wanderung

Mit einer Thurweg-Wanderung von Wattwil nach Ebnat-Kappel endet die Wandersaison des Klubs der Älteren.

Am Donnerstag, 2. Oktober (Verschiebedatum 9. Oktober) fahren wir via St. Gallen nach Wattwil. Von dort verläuft der Wanderweg der Thur entlang mit stetem Blick zu den Churfirsten nach Ebnat-Kappel. Die Wanderzeit beträgt 1½ Stunden. Es ist eine leichte Tour mit geringen Höhendifferenzen (Wattwil 612 m ü. M. und Ebnat Kappel 631 m ü. M.). Ein gemütlicher «Höck» mit «Zvieri» bildet den Abschluss. Die Zvieri-Bestellung (siehe Detailprogramm) muss mit der Anmeldung aufgegeben werden.
Anmeldungen: Wie gewohnt mit Anmeldetalon an Erwin Müller, Feldeggstr. 15, Romanshorn, (Tel. 071 461 12 65) bis spätestens 27. September – wenn bei tel. Anmeldung nicht erreichbar, so wenden Sie sich an Hans Hagios, Tel. 071 463 38 12.
Besammlung: 12.15 Uhr beim Bahnhofkiosk – Zugsabfahrt 12.34 Uhr.
Durchführung: Bei ungünstiger Witterung gibt über eine allfällige Verschiebung Tel. 071 463 38 12, ab Mittwoch, 19 Uhr, Auskunft.

Klub der Älteren, Hans Hagios

Kultur & Freizeit

Zweites LISTA-Seifenkistenderby in Romanshorn

Schnelle geräuschlose Rennwagen, leuchtende Kinderaugen und spektakuläre Manöver in den Schikanen – das LISTA-Seifenkistenderby verspricht viel Spannung und Unterhaltung für die ganze Familie. Am Sonntag, 28. September 2008, macht die älteste Rennveranstaltung zum zweiten Mal Halt in Romanshorn.

Rennprogramm

Während dem ganzen Renntag wird entlang der Strecke und im Festzelt für Verpflegung gesorgt. Alle Fahrer können sich so gestärkt auf die weiteren Rennläufe vorbereiten und die Fanrufe der Zuschauer scheitern nicht an trockenen Stimmen.

Start zum ersten Lauf ist um 10.00 Uhr. Die Strecke wird ab 08.00 Uhr gesperrt und durch die Fahrer besichtigt. Die weiteren Läufe finden um 13.00 und 15.00 Uhr statt. Die Rangverkündigung rundet einen erlebnisreichen Tag um 17.00 Uhr im Festzelt ab.

autobau – Rennautos für die «Grossen»

Als Rahmenprogramm werden zwei echte Rennwagen die Strecke befahren: ein Ferrari und ein Maserati. Die Autos können aber auch den ganzen Sonntag auf dem Parkplatz hinter dem Gemeindehaus besichtigt werden.

Das Stadtmarketing Romanshorn freut sich über viele Besucher, welche die jungen Fahrer auf der Strecke anfeuern.

Seifenkistenrennen 2007

Stadtmarketing

GEMEINDE ROMANSHORN

Start in die neue Saison

Am Wochenende vom 5. bis 7. September 2008 hielten die Aktivmannschaften wie jedes Jahr ihr Trainingslager ab. Zum dritten Mal ging es nach Bazenheid. Dank der guten Infrastruktur konnte fleissig trainiert werden ohne viel Zeit mit Verschiebungen vom Lagerhaus zur Halle zu vergeuden. Neben den strengen Trainingseinheiten wurde natürlich auch der gesellschaftliche Teil nicht vernachlässigt. Für eine gute sportliche Leistung ist der Mannschaftszusammenhalt ja unabdingbar!

Als erstes gingen die Junioren MU17 am 6. September 2008 an den Start und konnten mit dem deutlichen Sieg über HSC Kreuzlingen von 29:15 gleich zwei Punkte auf ihr Konto gutschreiben lassen. Unter der Leitung von Andreas Köberle und Roman Himmelberger sind wir überzeugt, eine engagierte Juniorentruppe auf dem Spielfeld zu sehen.

Die Juniorinnen FU17 haben zwei Spiele gegen Rorschach und Wil bestritten und schon drei Punkte erobert. Der Start ist unter der Leitung von Simon Jung und Daniel Fuss für die neue Saison sehr gut geglückt. Wir wünschen dem jungen Team viel Erfolg!

Um die Juniorenabteilung abzurunden, möchten wir unsere kleinsten MitstreiterInnen, welche an den Minihandballturnieren um den Ball kämpfen, erwähnen. Der Handballclub Romanshorn ist auch in diesem Jahr sehr bestrebt der Jugend von 7- bis 13-jährigen Mädchen und Knaben die Möglichkeit zu geben, sich mit Gleichaltrigen im Spiel zu messen. Dabei sind Spielregeln, Spielfeld, Ball und Tor dem Alter angepasst. Die Kinder lernen auf spielerische Art sich mit dem Ball zu bewegen. Neben kleinen Spielen und dem Handballspiel selbst müssen vor allem die konditionellen und koordinativen Voraussetzungen entwickelt werden. Alle sportbegeisterten Mädchen und Knaben dürfen bei uns Handballluft schnuppern!

Das Damenteam unter der Führung von Marco Muzek kassierten bereits im ersten Auswärtsspiel eine empfindliche Niederlage gegen SG Vorderland/Otmar 18 : 28. Das nächste Spiel gegen LC Brühl 4 findet am 28. September 2008 in St.Gallen statt. Die Damen werden alles daran setzen, gegen den LC Brühl 4 zu gewinnen. Wir drücken dem Team die Daumen.

Die Aktivmannschaften Herren 1 und 2 griffen am 13. September 2008 ins Geschehen der Meisterschaft ein.

Die Herren 1 besiegten die Mannschaft aus Dietikon-Urdorf gleich mit 40:36 und konnten sich somit die ersten beiden Punkte in der dritthöchsten Liga verbuchen. Mit einem nur gering verändertem Team mit fünf Neuzuzügern will man natürlich an die vergangene erfolgreiche Meisterschaft anknüpfen. Das Ziel in der kommenden Saison ist für das Fanionteam sich in der 1. Liga zu behaupten und wenn möglich einen Platz im Mittelfeld zu erreichen. Wir hoffen wieder auf begeisternde Spiele und auf ein zahlreiches Publikum, welches ihr Team lautstark anfeuert.

Die Herren 2, welche in der 3. Liga spielen, möchten auch dieses Jahr unter die ersten vier Plätze in der Meisterschaft. Das erste Meisterschaftsspiel zu Hause gegen den SV Fides 3 war ein guter Gradmesser. In einem interessanten Spiel konnten die Romanshorner einen sicheren 23:18-Sieg verbuchen. Das Traineramt wird dieses Jahr durch Roman Calonder besetzt.

Wir freuen uns auf ein erfolgreiches Jahr und weiterhin auf viele Zuschauer und viele Punkte!

Weitere Informationen finden Sie unter www.hcromanshorn.ch.

HCR, Joachim Düring

Schule

Vereinfachte Kommunikation

Auf dieses Schuljahr hin, hat die Sekundarschule ihre Homepage umgetauft und für die Angehörigen der Schule einheitliche E-Mail-Adressen geschaffen. Da viele Eltern Kinder in der Sekundar- und der Primarschule haben, hat die Primarschule nun nachgezogen.

Die Homepage der Primarschule finden Sie neu unter der Adresse: http://www.primromanshorn.ch, dies analog zu http://www.sekromanshorn.ch

E-Mails an alle Lehrpersonen, Angestellten und Behördemitglieder der Primarschule können Sie an die Adresse vorname.name@primromanshorn.ch schicken, z.B. an heinz.bruellhardt@primromanshorn.ch. Weitere Adressen sind schulleitung@primromanshorn.ch und sekretariat@primromanshorn.ch.

Die bisherige Adresse der Website bleibt aktiv, sodass keine Linkadressen anzupassen sind. Der von Marius Ettlinger geschaffene optische Auftritt der Homepage und das Logo der Primarschule bedürfen keiner Änderung und bleiben gleich.

Primarschule, Hanspeter Heeb

Schule

Neun Frischmaturierte

Neun Mal läutete am vergangenen Freitag die Glocke vom Dach der Porta Euregio, dem ehemaligen Zollhaus in Romanshorn, neun junge Menschen wurden in die Freiheit des Lebens entlassen, wie Schulleiter Herbert Lippenberger es formulierte.

Vor knapp zwei Wochen feierte das EuregioGymnasium Romanshorn sein 10-jähriges Bestehen, und nun stand also bereits das nächste Fest auf dem Plan: Die Feier für die neun Frischmaturierten der Herbstsession in Basel. Céline Karim, Beat Maurer, Leon Mehlau, David Mora, Mariana Rojas, Marcel Schuler, Bettina Zinsli, Ronja Zuffellato und Yannick Wöhrle haben die Schweizerische Maturitätsprüfung bestanden und reihen sich damit in die Schar der Alumni, der Ehemaligen des EuregioGymnasiums ein. 120 Maturierte in 10 Jahren – das erscheint eine geringe Anzahl im Vergleich zu den Kantonsschulen. Betrachtet man aber die Klassengrösse und die Gesamtgrösse der Schule, in der zurzeit 70 Schüler mit 12 Lehrern lernen und arbeiten, so ist diese Zahl doch ein schöner Erfolg für ein Lernhaus, das mehr Wert auf Qualität als auf Quantität legt. Trotzdem oder vielleicht gerade deswegen sind die Schülerzahlen im Steigen begriffen: Die neue 11. Klasse zählt über 30 Lernpartner, sodass sie zum ersten Mal in der Geschichte des Gymnasiums zweizügig angestattet ist.

Doch der Erfolg zeigte sich auch eindrücklich bei der Zehnjahresfeier vor zwei Wochen, als von überall her die Ehemaligen zusammenströmten, um ihre Schule, die ihnen den Weg in ihr jetziges Leben eröffnet hat, zu feiern. Da sah man angehende Game-Designer und Tierärzte neben bereits diplomierten Steuerberatern und Primarlehrern sitzen und über ihre Zeit am EuregioGymnasium diskutieren. Erinnerungen und Adressen wurden ausgetauscht, und so kann in Zukunft ein Netzwerk von Menschen unterschiedlichster Berufsgruppen entstehen, die eines verbindet: ihre Zeit am EuregioGymnasium.

Den jetzt gefeierten Neumaturierten gab Herbert Lippenberger den Wunsch mit auf den Weg, diesen Moment zu geniessen: den Moment der grössten Freiheit im Leben, wenn einem alle Berufswege offenstehen. Mit Sekt wurden die Lebensschiffe der neun Maturi dann auf hohe See geschickt, und neun Mal läutete die Glocke des alten Zollhauses, so wie sie früher die Ausfahrt der echten Schiffe angezeigt hatte.

SBW

Die Neumaturierten der Herbstsession 2008 am EuregioGymnasium Romanshorn (von links nach rechts): David Mora, Ronja Zuffellato, Céline Karim, Leon Mehlau, Mariana Rojas, Beat Maurer, Bettina Zinsli, Yannick Wöhrle, Marcel Schuler.

Gesundheit & Soziales

Serum gegen Linien/Falten/Altersflecken

Das innovative Serum für mehr Kollagen in nur 2 Stunden und eine wirkungsvolle Rundum-Abwehr gegen die Hautalterung

Wenn es um die Zukunft Ihrer Haut geht, hat Estée Lauder genau das Richtige: Perfectionist [CP+] Anti-Falten/Lifting Serum gegen Linien/Falten/Altersflecken. Das schnell wirkende, glättende Serum stimuliert mit Hilfe des neuen Wrinkle Lift Restructuring Peptides™-Komplexes (Falten liftende Peptide) die Kollagen-Produktion schon in 2 Stunden. Die innovative Formel verbindet schnelle Wirkung mit sechs fortschrittlichen Technologien und einzigartigen Wirkstoffen (wie z.B. Siegesbeckia- und Weihrauch-Extrakten). Linien, Fältchen, Pigment- und Altersflecken werden dadurch sofort und langfristig gemildert – selbst am Abend sieht die Haut noch frisch und jung aus!

Perfectionist [CP+] Anti-Falten/Lifting Serum gegen Linien/Falten/Altersflecken ist das ideale Produkt für jede Frau, die Nein zu Botox oder anderen Injektionen sagt. In nur 2 Stunden wird die Kollagen-Produktion der Haut angekurbelt, das Serum wirkt somit gezielt gegen Prozesse, die die Haut vorzeitig altern lassen. Klinische Tests haben gezeigt, dass das Erscheinungsbild von Linien und Fältchen bei regelmässiger Anwendung des Beauty-Serums durch die verstärkte Kollagen-Produktion in nur einem Monat um bis zu 61% reduziert wird!

Eine Flexible-Elastomer-Technologie wirkt wie eine Art flüssiger Verband und macht dadurch die Falte praktisch bewegungslos. So werden Mimik-Bewegungen reduziert und Mikro-Risse im Gewebe verhindert – und damit auch tiefere Falten. Keine Angst: Der Gesichtsausdruck bleibt dabei ganz natürlich. Beim sichtbaren Altern geht es jedoch nicht nur um Linien und Fältchen. Deshalb bekämpft Perfectionist [CP+] auch Pigment- und Altersflecken. Diese werden sanft aufgehellt und nach nur einem Monat regelmässiger Anwendung wirkt der Hautton bereits gleichmässiger, der Teint klarer.

Vom 22. September bis 4. Oktober 2008 steht die Dropa Drogerie in Romanshorn ganz im Zeichen von Estée Lauder.

Es erwartet jede Kundin beim Kauf von Estée Lauder-Produkten im Wert von Fr. 60.– ein edles, braunes Lackleder-Necessaire gefüllt mit wertvollen Pflege- und Makeup-Produkten von Estée Lauder.

Dropa Drogerie

Gesundheit & Soziales

Rundwanderung

mit vitaswiss am Donnerstag, 2. Oktober (Verschiebedatum Donnerstag, 9. Oktober).

Leichte Wanderung von ca. 3 Std.

Mit der Bahn nach Kreuzlingen-Hafen, dann zu Fuss nach Konstanz und mit dem Schiff nach Meersburg. Nach einer Kaffeepause durch die Rebberge nach Hagnau. Mittagspause: Verpflegung aus dem Rucksack oder in einem Restaurant. Zurück dem See entlang nach Meersburg. **Besammlung** am Bahnhof Romanshorn um 8.15 Uhr. Abfahrt um 8.32 Uhr. ID und Euro nicht vergessen! **Ankunft** in Romanshorn ca. 18.55 Uhr. Eine **Anmeldung** ist nicht erforderlich. **Auskunft** bei unsicherem Wetter am Vorabend zwischen 18.30 und 19.00 Uhr bei Elisabeth Jud, Tel. 071 463 27 58 oder Heidi Knechtli, Tel. 071 463 19 68. Billette bitte selber lösen, Bahn: R'horn–Kreuzlingen-Hafen, Schiff: Konstanz–Meersburg retour. Auch Nichtmitglieder sind willkommen, hier bitten wir um einen Unkostenbeitrag von Fr. 5.–.

vitaswiss, Heidi Knechtli

Body Art Gesundheitsinfo

Elektromagnetfeld-Therapie

Gesundheit schützen, Heilung unterstützen mit BEMER3000plus, der Bio-Elektro-Magnetischen-Energie-Regulation.

Das wirkungsvolle Elektromagnetfeld-Therapiesystem BEMER3000 plus ist den Gesetzen der Natur angepasst und spricht den Organismus auf breiter Ebene an. Eine der bedeutendsten medizinisch-wissenschaftlichen Erkenntnisse ist der starke Einfluss der BEMER-Therapie auf die Mikrozirkulation. Nur bei guter Mikrozirkulation laufen wesentliche Stoffwechselprozesse, viele Abläufe des Immunsystems und alle wesentlichen lebenserhaltenden Prozesse richtig ab. Hier entscheidet sich im Wesentlichen, ob wir frühzeitig altern, ob wir unter Befindlichkeitsstörungen oder Krankheiten leiden, ob wir schwach oder leistungsfähig sind. **Besuchen Sie den Fachvortrag am Do, 2.10.08, 19.00 – ca. 20.30 Uhr im Fitnesscenter Body-Art, Amriswilerstrasse 47, 8590 Romanshorn. Eintritt frei. Anmeldung unter Tel. 071 461 14 04 oder an die Referentin: V. Beck, BEMER-Fachberaterin, Tel. 071 911 01 61 (Beratung – Vermietung – Verkauf)**

Fitnesscenter Body-Art

Wirtschaft

Lieber weniger, dafür Besseres

– oder Lust auf Schönes und Wertiges!

«Heute neu und morgen schon vergessen», das schien bisher das Motto jeder Mode zu sein. Doch jetzt ist selbst diese Maxime von gestern. Das Schnelllebige hat sich überlebt. Wahre Werte bestimmen den Warenwert.

Lieber weniger, dafür Besseres, dies ist das Credo des bewussten Käufers.

Die Looks der neuen Saison sind äusserst vielseitig und ansprechend. Wer glaubt, die Mode im Herbst/Winter 08/09 setze ausschliesslich auf dunkle Farben, täuscht sich. Denn kräftiges Rot, Orange, Gelb, Pink, Blue und Lila setzen die Akzente. Lässig, unkompliziert und vor allem feminin – so muss die Wintermode 2008 aussehen. Die Materialien sind feiner, leichter und cleaner. Sportives und Feminines gehören zusammen. Die Outfits werden erst durch den richtigen Mix interessant.

Die Herrenmode wird im City- und Business-Bereich im Herbst-/Winter 08 durch anspruchsvolle dunkle, elegante Farben favorisiert. Der Konsument hat seine Liebe zu hochwertigen Produkten und «smart Elegance» wiederentdeckt. Eine spannende Mode mit neuen Styles und Materialien erwartet Sie.

Wir laden Sie herzlich ein, bei uns reinzuschauen. Sie kennen unsere Devise: «Ungeniert hereinspaziert», zum Schnuppern, Shoppen oder zum Espresso.

Wir freuen uns auf Ihren Besuch!
IHR DALMEI - TEAM

Zimmerbrunnen-Oase, Amriswil

Nach über 6 Jahren in Romanshorn hat die Zimmerbrunnen-Oase die Zelte nun in Amriswil aufgeschlagen und lädt vom Freitag bis Sonntag, 26. bis 28. September 08, zum Tag der offenen Tür mit Eröffnungsapéro ein!

Fr, 16.00–20.00 Uhr, Sa, 10.00–18.00 Uhr, Sonntag, 11.00–17.00 Uhr

Ein Besuch im stark vergrösserten Laden an der Weinfelderstrasse 10 lohnt sich. Von verschiedenen, fertig bepflanzten Zimmerbrunnen über Brunnenobjekte für den Aussenbereich, Stein-Vögeln, Geschenksartikeln aus Naturstein, Edelsteinen in allen Variationen bis hin zu Edelsteinketten- und Schmuck finden Sie bei der Zimmerbrunnen-Oase alles zu fairen Preisen mit unverbindlicher Beratung, Tipps und Anregungen zu den verschiedenen Themen! Die innovative Firma führt sämtliche Servicearbeiten sauber und fachmännisch aus, bietet alle Einzelteile für den Brunnenbau an und repariert bzw. zieht Ihre Kette neu auf. Schauen Sie herein, testen Sie uns und lassen Sie sich unverbindlich beraten!

Infos:
071 461 23 33, www.zimmerbrunnenoase.ch

Laden-Öffnungszeiten:
MO geschlossen, DI 8.30 – 11.30
MI 8.30 – 11.30 / 13.30 – 18.30
DO 8.30 – 11.30 / 13.30 – 16.00
FR 8.30 – 11.30 / 13.30 – 18.30
SA* 9.00 – 14.30
(* Juli + Aug. 9.00–12.00 / Dez. 9.00– 16.00)

Herbst- und Winter-Tipps für Garten und Balkon

In der nachstehenden Übersicht erhalten Sie nützliche Tipps vom Profi, was für Herbst und Winter im Garten und auf dem Balkon alles zu beachten ist.

Beet und Balkon • Sommerflorrabatten und Balkonkisten ausräumen, Pflanzenreste kompostieren, Beet auflockern und aufdüngen.

Jetzt pflanzen, was im Herbst und Frühling blühen soll: Stiefmütterchen, Bellis, Vergissmeinnicht, Goldlack, Herbstastern, Bonanzakraut, Erika, Calluna und nicht vergessen Blumenzwiebeln wie Narzissen, Tulpen, Schneeglöckchen, Scilla, Muscari, Crocus etc. Ihr Gärtner hat eine grosse Auswahl und berät Sie gerne.

Rosen und Stauden • Wenn die letzten Rosen verblüht sind, auf zirka Kniehöhe zurückschneiden, nur starke Triebe stehen lassen, schwache und dürre Triebe ausschneiden. Laub sauber ausputzen, Vorbeugung gegen Pilzkrankheiten im nächsten Jahr. Mit der Grabgabel Boden lockern, 3–5 cm Kompost oder Mist einstreuen. Im Dezember vor der strengen Kälte mit Tannenreisig zudecken.

Dahlien zurückschneiden und beschriften, ausgraben, Erde ausschütteln und in Kisten mit Torfersatz einschlagen und im kühlen Keller überwintern.

Kübelpflanzen • Bevor die ersten Fröste kommen, einräumen in den Wintergarten, Treibhaus oder bei Ihrem Gärtner zum Überwintern in Obhut geben. Fuchsia, Solanum, Lantana stark zurückschneiden, altes Laub entfernen, Kontrolle auf Schädlinge und Krankheiten, bei Bedarf spritzen. Ihr Gärtner berät Sie auch hier. Oleander, Oliven, Citrus auslichten und nach Bedarf verjüngen, auch hier wieder Schädlingskontrolle.

Gemüsegarten • Restgemüse abernten, Winter- und Lagergemüse stehen lassen. Schwere Böden mit dem Spaten schollig umgraben, leichtere Böden nur mit der Grabgabel einstechen, dann Mist oder Kompost ausbringen und verteilen.
Jetzt noch aussäen: Kresse, Nüsslisalat, Radieschen, Schnittmangold, Winterportulak und Winterzwiebeln.

Wichtig • Auf den günstigen Erntezeitpunkt achten. In den letzten Tagen des Reifeprozesses werden die Aroma-Farbstoffe gebildet, gewinnen die Gemüse und Früchte an Nähr- und Vitalstoffen. Darum von den Herbstsorten nur den Tagesbedarf ernten; den Winterbedarf so spät wie möglich einlagern.

Für weitere Fragen stehen Ihnen die Fachleute der Gartenbaubetriebe Breitenbach, Nafzger Blumen und Rubin Gärtnerei, Romanshorn sowie die Roth Pflanzen AG, Kesswil und Schefer Gartenbau, Uttwil, gerne zur Verfügung. Dort erhalten Sie auch die Setzlinge, Zwiebeln, Blumen und Pflanzen. ●

Das gemütliche Lokal in Romanshorn

Im Zentrum von Romanshorn gelegen, erwartet die Gäste im «La Luna» die feine italienische Küche mit frischer, hausgemachter Pasta. Lassen Sie sich von unseren mit viel Liebe zubereiteten Köstlichkeiten verführen.

Jeden Tag bieten wir unseren Gästen drei preisgünstige Mittagsmenüs.

Die «à-la-carte-Geniesser» stellen sich ihr Menü aus der grossen Menükarte selbst zusammen oder lassen sich von uns freundlich und kompetent beraten.

Jetzt gibt es im «La Luna» eine kleine Spezialkarte mit frischen Steinpilz-Gerichten, speziell auf den Herbst abgestimmt.

Das «La Luna» eignet sich sehr gut für kleine Familien- und Geschäftsessen. Sprechen Sie mit uns.

Pizza und Pasta direkt ins Haus
Unser Haus-Service mit der sensationell grossen Auswahl wird Sie begeistern. Wir erfüllen auch gerne Ihre Sonderwünsche, fragen Sie uns. Der Kurierdienst ist im Preis inbegriffen.

Der Bestellwert ist minimal Fr. 25.–. Wenn Sie die Bestellung selber abholen, ist sie Fr. 2.– günstiger. Testen Sie unseren Haus-Service – Sie werden begeistert sein.

Öffnungszeiten
Wir bedienen Sie gerne von Montag bis Freitag, 11 bis 14 und 17 bis 23 Uhr, Samstag und Sonntag, 17 bis 23 Uhr. ●

«La Luna» Pizzeria/Pasteria
Alleestrasse 53, 8590 Romanshorn
Telefon 071 463 40 30, Fax 071 463 40 33

Alles für Garten, Balkon und Terrasse.
Weitere Infos und Online Magazin unter
www.rothpflanzen.ch

Geniessen Sie Ihren Garten. Jetzt ist Gartenzeit und wir präsentieren Ihnen die ganze Vielfalt rund um Garten, Beet, Terrasse und Balkon. Prächtige Qualitätspflanzen für jeden Geschmack und jeden Standort, aktuelles Zubehör, schöne Gefässe usw.
Fragen Sie uns. Wir beraten Sie gerne.

Roth Pflanzen AG
Garten-Center
Uttwilerstrasse
8593 Kesswil
Tel. 071 466 76 20
Fax 071 466 76 16

roth
Pflanzen

Gesund und frisch…

Unsere abwechslungsreichen Menüs

Mittagsmenüs zu Fr. 17.50
Mit Suppe oder Salat und nach dem Hauptgang ein feines Dessert, vom Dienstag bis Freitag

Wochenhit zu Fr. 15.– inkl. Dessert

Confiserie · Café
Köppel

8590 Romanshorn, Bahnhofstrasse 20
Telefon 071 463 16 52
www.konditorei-koeppel.ch

MAX & MORITZ

Eröffnungs-Aktionen

Max & Moritz Babydream

SAMSTAG, 11. OKTOBER 9.00 – 17.00
UND SONNTAG, 12. OKTOBER 9.00 – 17.00

Lammfell-Fusssack
Innen echt Lammfell, aussen Baumwollstoff, Rundum-Reissverschluss, vollständig teilbar, mit 6 Schlitzen für Sicherheitsgurten
Preis für den Lammfell-Fusssack
~~Fr. 209.00~~ **Fr. 179.00**

Baby Lammfell
aus Neuseeland, auf 30 mm geschoren, gibt behagliche Wärme für die Herbst- und Winterzeit, waschbar im Schongang bei 30° naturfarbig
Preis für das Lammfell
~~Fr. 112.00~~ **Fr. 98.00**

MAXI-COSI **5%** auf „Maxi-Cosi" und Dorel Kinderautositze

chicco **5%** auf das gesamte Chicco Sortiment vom Kinderwagen bis zum Lernlaufwagen

NATTOU Sterntaler **5%** auf das gesamte „Sterntaler" und „Nattou" Sortiment

COMTEL **5%** auf „Comtel" Babyphone

Anita **5%** auf „Anita" Still-BH's und Schwangerschafts Unterwäsche

MAX & MORITZ BABYDREAM
ROMISZELGSTRASSE 1 | «VAGO» GEBÄUDE
8590 ROMANSHORN | T +41 (0)71 460 25 34

ÖFFNUNGSZEITEN –
AB DIENSTAG 14. OKTOBER FOLGENDE
DI – FR 9.00 – 12.00 | SA 9.00 – 16.00
MONTAG NACHMITTAG AUF TERMIN FÜR BERATUNG

Stinknormal und trotzdem cool…

… ist das kleine Speiselokal in der «Romanshorner Einkaufsstrasse». Gastgeberin Lotti Hengartner und ihr Team sind stets bemüht aus normalen Gerichten etwas Spezielles zu servieren.

Sei es mit einer richtigen Blechschaufel, mit einem Pilzpantoffel oder mit einer essbaren «Hühnerleiter». Dabei vergessen sie nie die Grundsätze: Frisch zubereitet und faire Preise. Der Herbst bereichert die leicht österreichisch angehauchte Speisekarte mit Pilz- und Wildgerichten.
Im National sind die Gäste ab 8.30 Uhr für Kaffee und frisches Gebäck von Nachbars Bäckerei willkommen.

Neben den à-la-Carte-Gerichten gibt es mittags ein Menü inkl. einem Getränk und Café für Fr. 19.80.

Für Familienfeste oder Firmenanlässe verwirklichen wir Ihre Wünsche auf dem Teller und im Portemonnaie gerne. Neu akzeptieren wir auch Credit-Cards.

Vom Dienstag, 23. bis Sonntag, 28. September ist Metzgete angesagt.

Öffnungszeiten:
7 Tage offen
Montag bis Freitag ab 8.30 Uhr, nachmittags geschlossen, 17 Uhr bis Schluss.
Samstag ab 10.30 Uhr durchgehend bis Schluss.
Sonntag ab 11.30 Uhr, nachmittags geschlossen, 17 Uhr bis Schluss. ●

Speise-Restaurant National
Alleestrasse 34, 8590 Romanshorn
Telefon 071 463 19 39
national-romanshorn@bluewin.ch

Anfang Oktober ist Schweinsmetzgete

Das Restaurant Schäfli offeriert Ihnen wieder viel Gutes an der traditionellen «Schweinsmetzgete» vom 3. bis 5. Oktober 2008.

Nachher verwöhnen wir Sie mit unseren besonderen «Wildspezialitäten» (wobei soviel wie möglich hausgemacht ist, vor allem Beizen und Spätzli).

Weitere Schäfli-Angebote:
Jeden Mittwoch heisser Beinschinken und jeden Freitag Ofenfleichkäse. Dazu im Winter monatlich an einem Freitag Beefsteak Tatar. Das Säli im ersten Stock eignet sich sehr gut für Sitzungen, Versammlungen, Familienfeste und anderes.

Schon heute empfehlen wir uns auch für Firmen-Weihnachtsessen und eine tolle Silvesterfeier mit Unterhaltung, Musik und Tanz.

Der Weihnachtsgeschenktipp:
Lammfelle in verschiedenen Farben und Grössen.

Immer genügend eigene Parkplätze vorhanden. ●

Restaurant Schäfli
Hafenstrasse 32, 8590 Romanshorn
Telefon 071 463 10 31

Täglich frisch, täglich anders…

Von Dienstag bis Freitag bietet das Café Köppel eine vielseitige, frische und abwechslungsreiche Mittagsverpflegung an. Die grosse Tagesfrequenz beweisst, dass diese Angebote beliebt sind und dem Geschmack der Gäste entsprechen.

Das Hauptgewicht liegt auf dem täglich wechselnden **Tagesmenü zu Fr. 17.50,** das entweder mit Suppe oder Salat startet und zum Finale einen feinen Dessert bietet. Oder Sie lassen sich vom attraktiven **Wochenhit zu Fr. 15.00** inkl. Dessert verführen.

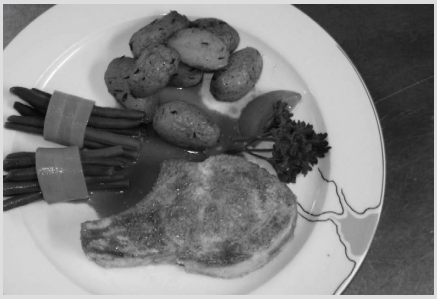

Jeden Samstagmorgen legt Urs Köppel den wöchentlichen Menüplan fest und sendet diesen gerne per E-Mail oder Fax interessierten Kunden zu. Auch feine **à-la-Carte-Gerichte,** z. B. Fitnessteller, Salate, Snacks usw. fehlen nicht auf der Speisekarte.

Die Chefin selber steht hinter dem Herd und garantiert eine feine und geschmackvolle Zubereitung.

Damit ganz sicher ein schöner Platz zur Verfügung steht, ist eine telefonische Anmeldung von Vorteil. ●

Confiserie Köppel AG
Bahnhofstrasse 20, 8590 Romanshorn
Telefon 071 463 16 52
www.konditorei-koeppel.ch
info@konditorei-koeppel.ch

Breitenbach
natürliche gärten

Grüne Lebensträume

Breitenbach Gartenbau GmbH
Wiesentalstrasse 14 · 8590 Romanshorn
Fon 071 463 19 84 · Fax 071 463 20 93
info@breitenbach-gartenbau.ch · www.breitenbach-gartenbau.ch

Für Herbstbepflanzungen

IRENE TANNER
FASHION POINT

Modegeflüster

Haben Sie Lust sich zu verändern?

Ja! So sind Sie bei Irene Tanner, Fashion Point, am richtigen Ort. Die neue Herbst-Winter-Mode-Story durch Mixen von Volumen, Proportionen, subtilen Farbmischungen und Materialkombinationen entstehen Outfits der absoluten Lebensfreude in Grössen 36–50.

Wir sind gespannt, ob Sie unsere Begeisterung teilen.

Wir freuen uns auf Ihren Besuch an der Alleestrasse.
Irene Tanner und ihr Team

Alleestrasse 37 · 8590 Romanshorn · Tel. 071 463 45 62

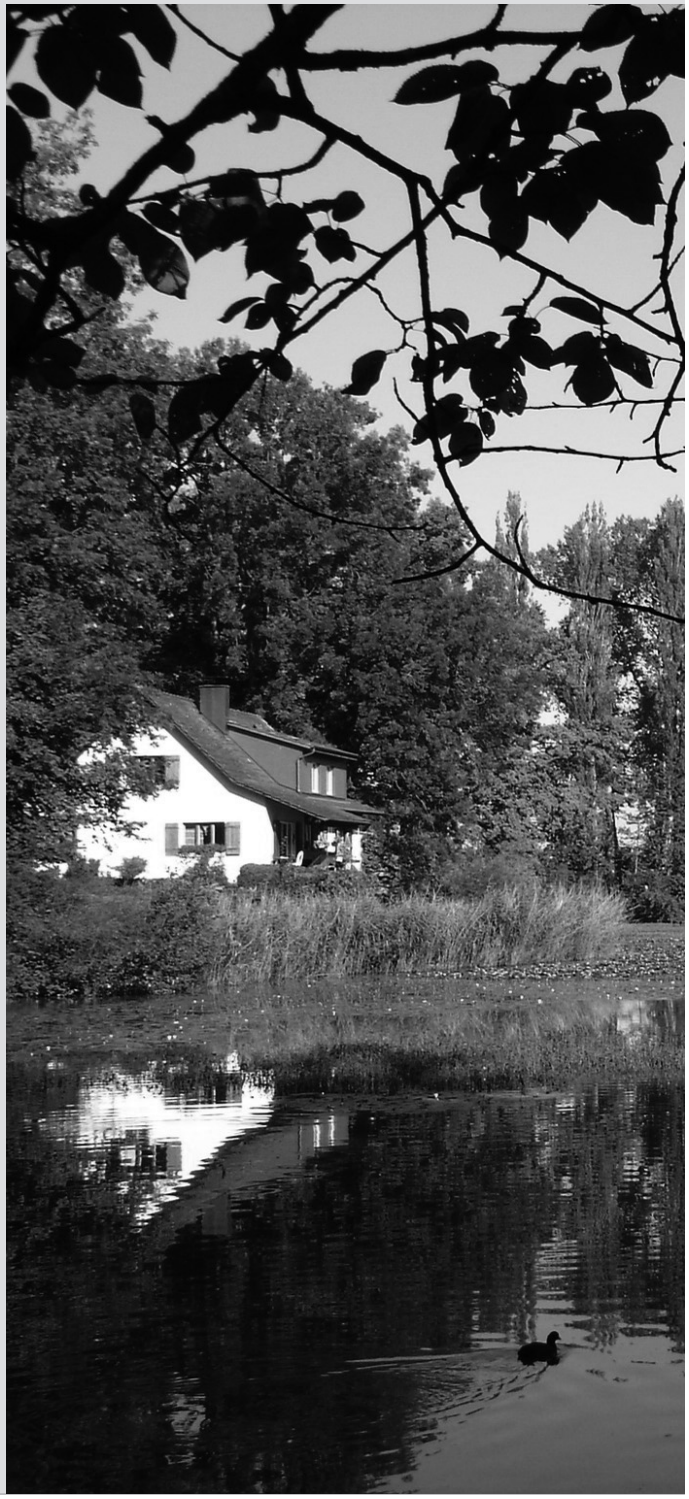

«Grüne Lebensträume» erfüllt Breitenbach Gartenbau

Mit modernsten Geräten und Maschinen, aber vor allem mit der Verbundenheit zur Natur sind Sie bei uns in den besten Händen. Fragen Sie uns an. Wir beraten Sie gerne in Ihrem Garten und helfen Ihnen dabei, Ihre «grünen Lebensträume» zu verwirklichen!

Beratung und Planung
Von der Planung bis zur Ausführung in guten Händen! Wir legen grossen Wert darauf, für jede Aufgabe die massgeschneiderte Lösung zu suchen, die sich optimal in die vorhandenen Gegebenheiten integriert.

Umgestaltungen – Neuanlagen – Unterhaltsarbeiten
Aus jedem noch so kleinen Stückchen Erde kann Ihr eigener Garten kreiert werden. Bei Umgestaltungen ist es sehr wichtig, Bestehendes mit einzubeziehen und mit Neuem zu kombinieren. Bei Neugestaltungen können Sie auf unsere langjährige Erfahrung und unseren Einfallsreichtum zählen. Dabei sind uns die unterschiedlichsten Stilrichtungen bekannt und können geplant oder einfach realisiert werden.

Je besser die Pflege, umso länger können vorhandene Strukturen bewahrt werden. Unsere erfahrenen Landschaftsgärtner gehen Ihnen gerne zur Hand, wenn es um die Pflege Ihres Gartens geht. ●

Breitenbach Gartenbau GmbH
Wiesentalstrasse 14
8590 Romanshorn
Fon 071 463 19 84
Fax 071 463 20 93
www.breitenbach-gartenbau.ch

s'Lädeli hat offene Tür

Nach einer sanften Ladenrenovation öffnet s'Lädeli seine Tür am Samstag, 27. September 2008 und präsentiert voll Stolz das hell und freundlich gestaltete Lokal.

Doch noch ein weiteres Ereignis lässt sich an diesem Tag feiern: Fast auf den Tag genau sind es drei Jahre her, dass die Geschäftsübernahme der Geschenk-Boutique durch die Familie Graziani erfolgte.
Zum Jubiläum zeigt das Team diverse Neuheiten (z.B. Spirituosen im Offenverkauf) und bietet verschiedene Degustationsmöglichkeiten von 10 bis 16 Uhr an.
Die Familie Graziani freut sich herzlich über jeden Besucher. ●

s'Lädeli, Geschenk-Boutique
Alleestrasse 37, 8590 Romanshorn

Romanshorn bekommt ein Baby Center

Max & Moritz Babydream an der Romiszelgstrasse 1 (Vago Strassenbau) feiert seine Eröffnung am Samstag, 11. Oktober und Sonntag, 12. Oktober mit vielen kleinen und grossen Aktionen. An beiden Tagen ist durchgehend geöffnet von 9 bis 17 Uhr. Ab Dienstag, 14. Oktober wird Max & Moritz Babydream täglich von 9 bis 12 und samstags von 9 bis 16 Uhr geöffnet haben.

Schon seit Monaten wird im Bürogebäude der Vago Strassenbau AG gemalt, Teppiche verlegt, Gestelle montiert, Waren eingeräumt und dekoriert. Die Idee für ein Baby Center entstand durch die häufigen Anfragen von Eltern beim Max & Moritz, dem Laden für kleine Leute, an der Alleestrasse 23, nach Autositzen, Kinderwagen, Kinderzimmern, Hochstühlen, Stillkissen etc.! Wer als werdende Eltern aus unserer Region Beratung sucht, muss weit fahren und dies wollte Bea Loppacher, die Besitzerin von Max & Moritz, ändern. Mit viel Liebe zum Detail ist nun auf über 500 m² ein Babycenter entstanden, in dem man alles findet, was man vor und nach der Geburt benötigt oder ganz einfach das Herz erwärmt. Mit Frau Tatjana Tomic konnte eine liebenswürdige Spielwaren- und Baby-Detailhandelsfachfrau gefunden werden, die sich schon sehr darauf freut, den Kunden mit Rat und Tat zur Seite zu stehen.
Da sich im Gebäude auch die Büros der Vago Strassenbau AG befinden und sich die räumliche Trennung der beiden Firmen voraussichtlich erst Ende Februar 2009 vollziehen lässt, ist das Baby Center unter der Woche nur am Morgen geöffnet.
Kommen Sie an den Eröffnungstagen vorbei, zum Stöbern und Feiern. ●

Max & Moritz Babydream
Romiszelgstrasse 1, «VAGO» Gebäude, 8590 Romanshorn
Telefon 071 460 25 34

Restaurant National

Alleestr. 34, 8590 Romanshorn
Telefon 071 463 19 39

7 Tage offen,
nachmittags bis
17.00 Uhr geschlossen

Mittagsmenü
inkl. 1 Getränk und Café
Fr. 19.80

Wild- und Pilzgerichte

Metzgete
Dienstag, 23. September bis
Sonntag, 28. September

Auf Ihren Besuch freuen sich Lotti Hengartner und Team

Gärtnerei Blumengeschäft
nafzger

Hafenstrasse 6, 8590 Romanshorn
Telefon 071 463 32 44

JETZT AKTUELL!

Schnitt- und Topfblumen
aus eigener Kultur.
Stiefmütterchen, Bellis,
Vergissmeinnicht, Bonanzakraut,
Calluna, Erika, diverse
Blumenzwiebeln.
Aus unserer Gärtnerei für Sie
mit viel Liebe und Sorgfalt
herangezogen.

Schweins-Metzgete

Vom 3. bis und mit 5. Oktober 2008

Viele verschiedene Angebote: Blut- und Leberwürste schon am 2. Oktober

Anschliessend: Wildspezialitäten

Wir freuen uns auf Ihren Besuch
Adrian Locher und das Schäfli-Team

RESTAURANT SCHÄFLI

Hafenstrasse 32
8590 Romanshorn
Telefon 071 463 10 31

Auch Ihre Gartenträume können wahr werden...

Wir überzeugen Sie in einem persönlichen Gespräch, dass wir für alles rund um den Garten der richtige Fachbetrieb sind:

Von den kreativen Ideen über die realistische Planung, die termingerechte Ausführung und der regelmässigen, sanften Gartenpflege.

Reto Schefer Gartenbau AG
Kesswilerstrasse 7a 8592 Uttwil
Tel. 071 461 18 60 Fax 071 461 18 44
www.schefer-gartenbau.ch

s'Lädeli
Geschenk-Boutique
Alleestrasse 37, Romanshorn

Samstag, 27. September

Tag der offenen Tür

mit Neuheiten, doppeltem ProBon und Degustationen

LA LUNA

Unsere Spezialangebote:
Jeden Dienstag **8 verschiedene Pasta.**
Jede Pasta nur Fr. 10.95

Jeden Mittwoch **Pizza-Festival.**
Jede Pizza nur Fr. 10.95

Telefon 071 463 40 30
Telefax 071 463 40 33

Pizzeria «La Luna»
Alleestrasse 53, 8590 Romanshorn

Öffnungszeiten:
Mo – Fr 11.00–14.00, 17.00–23.00 Uhr
Sa und So 17.00–23.00 Uhr

Unser Haus-Service mit der sensationell grossen Auswahl wird Sie begeistern!

RAIFFEISEN
Für Ihre Zukunft sicher vorsorgen:
Raiffeisen Vorsorgeplan 3

Marktplatz

Romanshorner Agenda

26. September bis 3. Oktober 2008

- Jeden Freitag von 8.00 – 11.00 Uhr Wochenmarkt, Allee-/Rislenstrasse
- Betula Lauftreff, Montag und Donnerstag um 19.00 Uhr (ausgenommen Fest- und Feiertage), Treffpunkt Betula Wohnheim, Kindergartenstrasse 3
- Mittwoch, 1. Oktober bis Sonntag, 5. Oktober: Internationale Schweizermeisterschaft olympischer Klassen, Gemeindehafen, Yacht-Club Romanshorn
- **Ausleihzeiten Gemeindebibliothek:**
  Dienstag 15.00–18.00 Uhr
  Mittwoch 14.00–18.00 Uhr
  Freitag 09.00–11.00, 15.00–19.00 Uhr
  Samstag 10.00–12.00 Uhr

Freitag, 26. September
- 10.00 Uhr, Bibelstunde, evang. Kirchgemeindehaus, Evang. Kirchgemeinde Romanshorn-Salmsach

Samstag, 27. September
- 08.30-16.30 Uhr, Arbeits- und Besuchstag im Naturschutzgebiet Aachmündung, Eingang Friedrichshafnerstrasse, Vogel- & Naturschutz Romanshorn u.U.
- 17.30 Uhr, Eucharistiefeier / Erntedankfest mit Chilämüs, Pfarrkirche, Kath. Kirchgemeinde
- 19.00 Uhr, Tamilen-Gottesdienst, Alte Kirche, Kath. Kirchgemeinde
- 19.30 Uhr, Wildschiff, MS St. Gallen, SBS Schifffahrt AG

Sonntag, 28. September
- 10.00–17.30 Uhr, IG Lista Seifenkisten-Derby Schweiz, Bahnhofstrasse/Hafenstrasse, Gemeinde Romanshorn
- 10.15 Uhr, Eucharistiefeier / Erntedankfest mit Chilämüs, Pfarrkirche, Kath. Kirchgemeinde
- 17.00 Uhr, 1.Thurgauer Jodlersunntig, Pfarrkirche, Kath. Kirchgemeinde

Dienstag, 30. September
- 20.15 Uhr, Rusalka – märchenhaft bezaubernder Film, Kino Modern, IG für feines Kino

Mittwoch, 1. Oktober
- 12.00 Uhr, Mittagstisch, evang. Kirchgemeindehaus, Evang. Kirchgemeinde Romanshorn-Salmsach
- 20.15 Uhr, Rusalka – märchenhaft bezaubernder Film, Kino Modern, IG für feines Kino
- 20.00–22.00 Uhr, Strick-Café, Café Passage, Konsumhof, Strick_in
- 20.00 Uhr, 1.-Liga-Eishockey: PIKES vs EHC Arosa, EZO, Eishalle, Egnacherweg 8, PIKES EHC Oberthurgau 1965

Donnerstag, 2. Oktober
Wanderung, Klub der Älteren

Freitag, 3. Oktober
- 19.00 Uhr, Vom Thurgau der Heimat ...., Altes Zollhaus, Museumsgesellschaft Romanshorn

Einträge für die Agenda direkt über die Homepage der Gemeinde Romanshorn eingeben oder schriftlich mit Art der Veranstaltung, Zeit, Ort und Veranstalter an Tourist Info, im Bahnhof, 8590 Romanshorn, melden. Es werden nur Veranstaltungen aufgenommen, welche in Romanshorn stattfinden oder durch Romanshorner Vereine, Organisationen etc. organisiert werden.

GEMEINDE ROMANSHORN

Romanshorn Salmsach – Evangelische Kirchgemeinde

Freitag, 26. September: 10.00 Uhr, Bibelstunde. 16.30 Uhr, Fritigshüsli. 19.30 Uhr, prime.
Samstag, 27. September: 14.00 Uhr, CEVI-Jungschar.
Sonntag, 28. September: 9.00 Uhr, Erntedankgottesdienst in Salmsach mit Pfrn. Trix Gretler, dem Salmsacher Kirchenchor (Leitung Magdalena Gantenbein) und den Religionsschülern Salmsach. Thema: «Der reiche Kornbauer». Dekoration vom Kirchenchor Salmsach; Orgel: Peter Krabichler, Kollekte: HEKS; anschliessend Kirchenkaffee. 10.15 Uhr, Thema: «Erntedank – warum? Ich kauf doch alles im Laden!»; Erntedankgottesdienst in Romanshorn mit Konfirmanden, Diakon Martin Haas und dem Musikverein Romanshorn (Leitung Roger Ender); Dekoration von den Landfrauen; Kollekte: HEKS; Fahrdienst: Telefon 071 461 32 59.

Veranstaltungen in der Woche
Mittwoch, 1. Oktober: 12.00 Uhr, Mittagsplausch, Anmeldung: Telefon 071 463 64 53. 17.15 Uhr, Meditation.
Donnerstag, 2. Oktober: 9.00 Uhr, Frauezmorge. 18.30 Uhr, Jugendchor. 20.00 Uhr, Frauegspröch.

Vorschau: 4. bis 10. Oktober: Kinderwoche

SEEBLICK
Amtliches Publikationsorgan der Gemeinde Romanshorn
Feuer für Ihren Verkauf.
Nur mit einem Seeblick-Inserat erreichen Sie alle 5000 Haushaltungen von Romanshorn und Salmsach.
Weitere Infos
Ströbele Text Bild Druck, 8590 Romanshorn
Telefon 071 466 70 50, www.stroebele.ch

Spätsommerfahrt mit Wildspezialitäten

Pünktlich zur Wildsaison wird ins «Schiffshorn» geblasen. Die MS St. Gallen sticht am Sa, 27. September 2008 zu einer Spätsommerfahrt mit einem feinen Wildspezialitäten-Buffet in See. Als besondere Attraktion werden echte Jagdhornbläser erwartet, die auf dem Schiff zum «Hallalli» blasen. Einstieg ab 19.30 Uhr in Romanshorn, Abfahrt um 20.05 Uhr. Rückkehr um 22.00 Uhr, Liegen im Hafen bis 00.00 Uhr. Der Fahrpreis beträgt 85 Franken für Erwachsene und 45 Franken für Kinder (6 – 11 Jahre) inkl. bedientem Wildbuffet. Anmeldung erforderlich bei der Ticket-Hotline unter 071 466 78 88. Weitere Infos zum Programm gibt es auf www.bodenseeschiffe.ch.

SBS

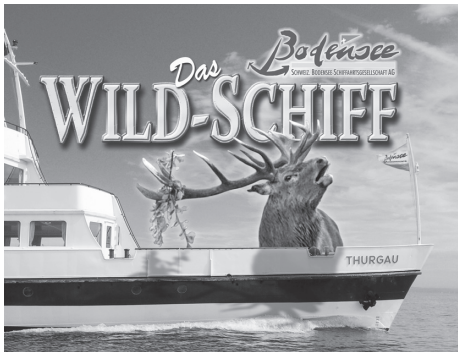

Kleinanzeigen Marktplatz

Diverses

FeRoCom, Friedrichshafnerstr. 3, 8590 Romanshorn. Computer und Zubehör. PC-WebShop **nicht nur, wenn der Compi spinnt.** 071 4 600 700, 079 422 04 66.

Malen und Zeichnen, Montag und Donnerstag, 19–21 Uhr. Regula Fischer, Telefon 071 463 65 81, www.derbuntestrich.ch

Insertionspreise

Kleinanzeigen bis 5 Zeilen kosten Fr. 20.–
jede weitere Zeile Fr. 4.–

«Entlaufen, Gefunden, Gratis abzugeben…» bis 5 Zeilen Gratis

dropa
GANZ SCHÖN GESUND!

Sie erhalten
vom Freitag, 26. September 2008
bis Dienstag, 30. September 2008

NUR GEGEN ABGABE DIESES
ORIGINALINSERATES

10% Rabatt

bei Ihrem Einkauf
(Rabatte sind nicht kumulierbar)

DROPA Drogerie Romanshorn
EZ Hubzelg, 8590 Romanshorn
Telefon 071 463 13 46
dropa.romanshorn@dropa.ch

Feiner, frischer
Apfelsaft ab Presse
ab Zapfhahn

CHF 1.25
pro Liter

MÖHL
GETRÄNKE-CENTER

Getränkehandel der Mosterei Möhl AG, 9320 Arbon
Telefon 071 447 40 74

Neueröffnung
Trattoria-Pizzeria Leone d'oro
ehemals Corallo Blu

am 1. Oktober 2008
Es sind alle herzlich willkommen

Kurierdienst in Romanshorn

ÖFFNUNGSZEITEN:
Montag bis Freitag 11.00–14.00 Uhr
17.00–22.30 Uhr
Samstag 17.00–23.00 Uhr
Sonntag Ruhetag

Löwenstrasse 5, 8590 Romanshorn
Telefon 071 460 16 16
Telefax 071 460 16 16
Mobil 079 838 53 54

Renovieren
und klug sparen

SWISS WINDOWS
Jetzt Förderbeiträge sichern mit
zertifizierten MINERGIE-Fenstern.

dörig
Fenster Türen Läden Zargen

Telefon 071 868 68 68

St. Gallen-Mörschwil ■ info@dfs.ch ■ www.dfs.ch